

Acrylstein



*Cleverer Lösungen
für Profis.*

Artikelliste
2024 / 2025

keller[®]
Von Profis. Für Profis.



Inhalt

Keller Züberwangen AG – Partner für Acrylsteine & HI-MACS®	4
Was ist HI-MACS®	4
Vorteile von HI-MACS® Natural Acrylic Stone™	5
Transport & Montage	6
Farben nach Preisgruppen	7
Preise Platten	16
Preise Zuschnitte	17
Preise Zubehör	17
Küchen- und Badabdeckungen / Rückwände	18
Tischblätter und Barabdeckungen	21
Ausschnitte und Tropfteile	22
Küchenspülen	23
Lavabos (Bad) Deco Bowl	29
Lavabos (Bad) Mezza Luna	32
Lavabos (Bad) Mezza Luna, Cubico	34
Lavabos (Bad) CB gegossen	35
Lavabos DALS / SOFT_CUBE Made by Keller	39
Lavabos FLEX_CUBE / LUNA SOFT / SLOPE Made by Keller	40
Lavabos SUGA Made by Keller	41
Duschwannen nach Mass Made by Keller	44
Badewannen nach Mass Made by Keller	45
Zubehör & Formteile Made by Keller	46
Kalkulationsbeispiel Küchenarbeitsplatte	46
Kalkulationsbeispiel Waschtisch	47
Vorlage	48
Montage-/ Transportkosten	49
Verkaufs- und Lieferbedingungen	49
Nutzung und Pflege	50

Keller Züberwangen AG – Partner für Acrylsteine & HI-MACS®

Die Keller Züberwangen AG wurde von LG Hausys Europe zum autorisierten HI-MACS®- Fachverarbeiter ernannt. Wir sind deshalb berechtigt, Ihnen die 15-Jahres-Garantie (10+5) auf alle von uns hergestellten und montierten Produkte zu gewähren.

Alle unsere HI-MACS®- Produkte werden gemäss den von HI-MACS® vorgeschriebenen Verarbeitungsrichtlinien hergestellt und bearbeitet.

Wir sind stolzes Mitglied im HI-MACS® Quality Club.



Gerne beraten wir Sie allgemein oder ganz spezifisch und klären Detailfragen mit Ihnen auch vor Ort ab. Sie können sich jederzeit an einen unserer kompetenten Mitarbeiter wenden.

Offerten beantworten wir in der Regel innert 48 Stunden. In dringenden Fällen kontaktieren Sie uns, oder vermerken Sie den Offerttermin auf Ihrer Anfrage.

Was ist HI-MACS®

HI-MACS® gehört zur neuen Generation von Werkstoffen aus Acrylstein. Das qualitativ hochwertige Produkt wird sowohl für zeitgenössische als auch eher konventionelle Anwendungen verwendet, die in jedem Fall eine echte persönliche Note haben. Das Material, das zu einem erschwinglichen Preis angeboten wird, wird von der Firma LG Hausys konzipiert und hergestellt, einem weltweit führenden Technologieanbieter, dessen europäische Filialen unter dem Namen LG Hausys Europe GmbH mit Sitz in Genf bekannt sind.

Das Material besteht zu 70 % aus einem von Bauxit abgeleiteten Natursteinpulver, zu 25 % aus Acrylharz, das nahtlose Verbindungen ermöglicht, und zu 5 % aus natürlichen Pigmenten.

HI-MACS® kann an die anspruchsvollsten Formen angepasst werden. Aufgrund seiner **sehr hohen Lebensdauer und Beständigkeit** eignet sich das Material für die Verwendung an Orten mit starker Frequentierung, eine Eigenschaft die von Architekten und Designern besonders geschätzt wird. Dank seiner **Thermoformbarkeit** sind Formen und Design nahezu keine Grenzen gesetzt. Außerdem ist das Material **transluzent**, was es äußerst attraktiv macht; es fühlt sich warm und weich an. Als **porenfreies** Material bildet es eine homogene und hygienische Oberfläche, die sich **sehr leicht abwaschen** lässt und Flecken aller Art sowie Hitze und Verschleiß standhält.

HI-MACS® lässt sich fugenlos verbinden. Dank eines fortschrittlichen technologischen Verfahrens wirken die Gegenstände und Ausführungen aus HI-MACS® wie aus einem Guss.

Über den Quality Club, ein Netzwerk aus hochqualifizierten und zugelassenen Herstellern, bietet HI-MACS® einen extrem leistungsstarken Qualitätsservice, der den Unterschied macht. Dank des hohen Qualitätsanspruchs kann die längste Installationsgarantie von 10+5 Jahren angeboten werden. Das Volcanics-Sortiment mit transluzenten, in die Oberfläche eingearbeiteten Kristallen, ist eine Innovation, die aktuell nur HI-MACS® bietet. Die Fertigungstechnologie, die zu den fortschrittlichsten des Marktes zählt, ermöglicht eine höhere Beständigkeit, vor allem gegen Hitze und UV-Strahlen.

Viele der ganz großen Architekten und Designer mit Weltruf haben bereits den großen Reiz von HI-MACS® entdeckt, weil sie damit ihre unglaublichsten Ideen verwirklichen können. Darunter: **Jean Nouvel, Zaha Hadid, Ron Arad und viele andere.**

Vorteile von HI-MACS® Natural Acrylic Stone™

Spülen und Lavabos

- Volle Integration ohne Fugen.
- Gleiches Material wie Arbeitsplatte oder in Kontrast.
- Verschiedene Grössen und Farbkombinationen möglich.
- Grosse Spülen für Kuchenbleche, Gratinformen, usw.
- Kein Zerkratzen – pflegeleicht.
- Schlagfest, kein Abplatzen und Absplittern.
- Individuelle Einbauteile.
- Tiefe Becken, ergonomische Tropfteile.

Sicherheit

- HI-MACS® ist schwer entflammbar und selbstverlöschend, die Rauchklasse bleibt minimal.

Die Vorteile von HI-MACS® gegenüber Stein

- Volle Integration ohne Fugen.
- Naht- und fugenlos verarbeitbar.
- Porenlos und homogen (es kann nichts in Material eindringen).
- Hohlkehlen und Rückwände wie aus einem Guss.
- Nahtlos integrierbare Spülen und Lavabos aus dem gleichen Material.
- Säurebeständig, widerstandsfähig gegen alle im Haushalt gebräuchlichen Chemikalien.
- kleinere Kratzer können ausgeschliffen werden.
- bei grösseren Schäden reparabel – durch den Einsatz von Material. Kann fugenlos integriert werden.
- Hersteller: Innovativer Weltkonzern LX Hausys in Seoul/Südkorea.

Leichte Pflege

- Mit Scheuerschwamm und Wasser hat die Arbeitsfläche immer ein sauberes Aussehen.
- Die meisten handelsüblichen Reinigungsmittel können zur Pflege von HI-MACS® problemlos verwendet werden. Für stärkere Verschmutzungen und kleine Kratzer empfehlen wir die Verwendung von Scheuermittel und Scotch-Brite Schwamm. Für normale Verunreinigungen genügt ein feuchter Lappen.
- HI-MACS® ist porenlos und homogen, seine glatte Oberfläche lässt keine Flüssigkeit eindringen und erleichtert die Reinigung.
- Wasserflecken können mit einem Tuch abgewischt werden.

Hygiene

- Fugenlose Installationen, Rückwand mit Hohlkehle.
- Homogen, geruchsneutral.
- Bakterien und Schimmelpilze können sich nirgends festsetzen.
- Nahtlos integrierbare HI-MACS® Formteile (Spülen und Lavabos).

Robust/ Unempfindlich

- Kurzzeitig bis ca. 200°. Um Schäden zu verhindern empfehlen wir Topfuntersetzer (erhältlich in allen HI-MACS® Farben und verschiedenen Formen).
- Widerstandsfähig gegen alle im Haushalt gebräuchlichen Chemikalien. Nagellack, Lippenstift, Haarfärbemittel, Vita-Merfen etc. lassen sich mit Aceton entfernen.
- Säurebeständig, HI-MACS® Arbeitsplatten werden regelmässig in Labors eingesetzt.
- Schlagfest, Schluckt den Schall der Gläser beim Aufsetzen – kein Klirren.
- Resistent gegen Feuchtigkeit und Wasser.
- Messerschnitte können ausgeschliffen werden. (Zum Schneiden empfehlen wir HI-MACS® - Schneidbretter, erhältlich in allen HI-MACS® - Farben und diversen Formen).

Lange Lebensdauer

- Wertbeständig, langlebig und widerstandsfähig.
- Oberflächen lassen sich lebenslänglich immer wieder nachschleifen und polieren.
- Verfärbt sich nicht, auch unter starker Sonneneinstrahlung.

Umweltfreundlich

- Biologisch einwandfrei, lebensmittelecht.
- HI-MACS® ist ein hochentwickelter Verbundstoff. Zusammensetzung: 2/3 natürliche Mineralien (Stein) 1/3 Acryl.
- Benötigt keine aggressiven Reinigungsmittel.
- Recyclierbar: wird für die Herstellung von neuen Platten, Schneidbretter etc. verwendet.
- Resten werden an Schulen für Werkstunden abgegeben.

Vorteile von HI-MACS® Natural Acrylic Stone™

Ästhetik:

- Warm, freundlich und angenehm im Griff, HI-MACS® schafft ein gemütliches Ambiente und verleiht dem Lebensraum die gewünschte Atmosphäre.
- Zeitlos, kein kurzlebige Modeprodukt.
- Umfassende Farbpalette, über 100 Farben.
- Transluzent. Das Material erscheint wie Alabaster, passt sich dem Licht und der Umgebung an.
- Vielfalt von Designmöglichkeiten, Funktionalität und Haltbarkeit.
- Elegante Vielfalt - individuelle Verarbeitung mit Fileteinlagen, Farb- und Materialkombinationen.
- Setzt Akzente durch dezente Intarsien und ergonomische Details.
- Thermische Verformungen und Rundungen – grenzenlose Designmöglichkeiten.
- Waschtische und Wandverkleidungen als architektonische Einheit.

Transport & Montage

Transport

Der Transport von HI-MACS® Elemente/Fertigteile muss auf einer horizontalen oder vertikalen, leicht schrägen, formstabilen Unterlage erfolgen.

Die Kanten und Flächen sind zu schützen. Transportieren sie HI-MACS® Elemente/Fertigteile nicht in offenen Fahrzeugen. Achten Sie darauf, dass die HI-MACS® Elemente/Fertigteile während des Transports nicht rutschen.

Zwischenlagerung

Lagern Sie HI-MACS® Elemente/Fertigteile an einem trockenen und belüfteten Ort. Achten Sie darauf, dass die Lagerung von HI-MACS® Elemente/Fertigteile auf einer flachen oder vertikalen, leicht schrägen, formstabilen Unterlage erfolgt. Die Kanten und Flächen sind zu schützen.

Bearbeitung

Bearbeiten Sie HI-MACS® Elemente/Fertigteile nur mit der Hobelmaschine, Oberfräse oder Bohrwerkzeugen. Die Verwendung von Stichsäge oder Fuchsschwanz kann Kantenausbrüche verursachen. Dies kann später zu Rissbildungen führen. Falls kleine Splitter oder Risse bei der Verarbeitung auftreten, müssen die Kanten mit einem Fräser oder einer Spindelfräsmaschine bearbeitet werden.

Innenausschnitte sind immer einer höheren Belastung ausgesetzt. Versehen Sie daher diese Ecken immer mit einem Radius ($R \geq 8\text{mm}$).

Bei Kochfeldern sollte die Innenkante mit einem selbstklebenden Neoprenband oder einem Koawool-Band und einem selbstklebenden Aluminium-Reflexionsband versehen werden. Berücksichtigen Sie einen Abstand von mindestens 3mm zwischen dem Kochfeld und dem HI-MACS® Ausschnitt.

Die minimale Verarbeitungstemperatur für HI-MACS® Elemente/Fertigteile liegt bei 15°C. Bei Temperaturen unter 15°C können Risse entstehen.

Montage

Die Montage von HI-MACS® Elemente/Fertigteilen auf Möbel oder Konsolen muss dauerelastisch sein. Verwenden sie einen dauerelastischen Montagekleber oder Silikon. Bei der Montage der HI-MACS® Elemente/Fertigteile ist darauf zu achten, dass die durch Temperaturschwankungen verursachten Grössenveränderungen aufgefangen werden können. Eine Montagefuge zwischen 3 und 5mm ist in der Regel ideal.

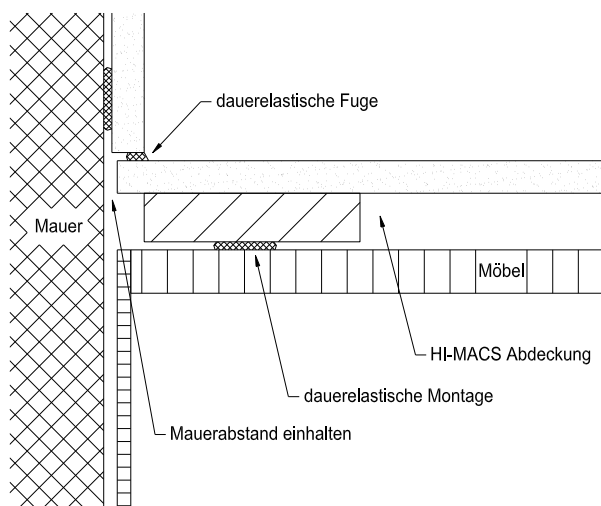

Farben nach Preisgruppen

ⓘ Bei allen gezeigten Farben handelt es sich um Reproduktionen. Farbverbindliche Hi-Macs® - Auswahl nur am Originalmuster möglich.

SOLID ALPINE WHITE S28, Preisgruppe 1



S28 Alpine White
Filler H16 Alpine
3000 x 760 x 20mm
3680 x 760 x 12mm
3680 x 910 x 12mm
3680 x 1350 x 12mm
3680 x 1520 x 12mm
3680 x 760 x 9mm
3680 x 910 x 9mm
3680 x 1350 x 9mm
2490 x 760 x 6mm
2490 x 910 x 6mm
3680 x 1350 x 6mm
3000 x 930 x 4,5mm

SOLID hell, Preisgruppe 2

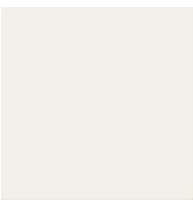

S001 Satin White
Filler H01 Satin White
3680 x 760 x 12mm
2490 x 760 x 6mm

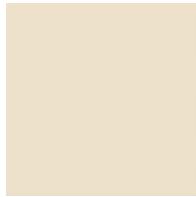

S002 Almond
Filler Peanut H04
3680 x 760 x 12mm

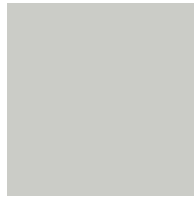

S005 Grey
Filler H03 Grey
3680 x 760 x 12mm
3680 x 760 x 9mm
2490 x 760 x 6mm

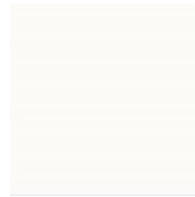

S006 Arctic White
Filler H02 A-White
3680 x 760 x 12mm
3680 x 760 x 9mm
2490 x 760 x 6mm



S009 Cream
Filler H20 Cream
3680 x 760 x 12mm
2490 x 760 x 6mm

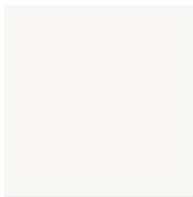

S029 Ivory White
Filler H32 Ivory
3680 x 760 x 12mm
2490 x 760 x 6mm



S034 Diamond White
Filler H113 Diamond White
3680 x 760 x 12mm



S102 Babylon Beige
Filler H52 Babylon Beige
3680 x 760 x 12mm

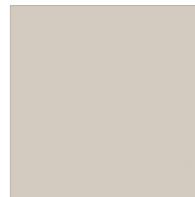

S121 Suede
Filler H126 Beige
3680 x 760 x 12mm

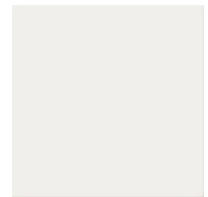

S201 Nougat Cream
Filler H04 Peanut
3680 x 760 x 12mm

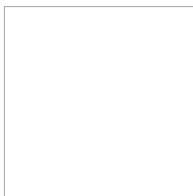

S928 Alpin White Ultra
Thermoforming
Filler H 16 Alpine
3680 x 760 x 12mm

***Dunkle Farben sind besonders anspruchsvoll in der Pflege.** Wir empfehlen auf den Einsatz der mit einem * markierten Farben bei mittel bis stark beanspruchten Anwendungen zu verzichten. **Die erhöhte Sichtbarkeit von Kratzern stellt keinen Mangel dar.**

Farben nach Preisgruppen

SOLID dunkel, Preisgruppe 3



S025 Fiery Red*
Filler H18 Fiery Red
3680 x 760 x 12mm



S026 Banana*
Filler H17 Banana
3680 x 760 x 12mm



S027 Orange*
Filler H19 Orange
3680 x 760 x 12mm



S100 Coffee Brown*
Filler H37 Mocca
3680 x 760 x 12mm



S103 Concrete Grey*
Filler H53 Concrete Grey
3680 x 760 x 12mm



S109 Steel Grey*
Filler H101 Steel Grey
3680 x 760 x 12mm



S111 Dark Night*
Filler T09 Dark Night
3680 x 760 x 12mm



S117 Midnight Grey*
Filler H35 Dark
3680 x 760 x 12mm



S119 Evergreen
Filler H125 Green
3680 x 760 x 12mm



S203 Sky Blue
Filler H30 Dawn Misty
3680 x 760 x 12mm



S212 Light Green*
Filler H56 Light Green
3680 x 760 x 12mm



S233 Pink Leia*
Filler H71 Pink Leia
3680 x 760 x 12mm

LUCENT, Preisgruppe 3

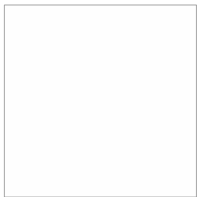

S302 Opal
Filler T02 Opal
3680 x 760 x 12mm
2490 x 760 x 6mm

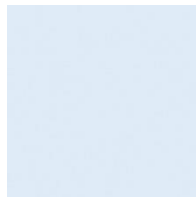

S303 Sapphire
Filler T03 Sapphire
3680 x 760 x 12mm

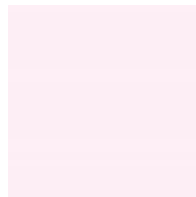

S304 Ruby
Filler T04 Ruby
3680 x 760 x 12mm



S305 Emerald
Filler T05 Emerald
3680 x 760 x 12mm

Ultra Thermoforming / Ultra Intense, Preisgruppe 3



S922U Intense Ultra Black*
Filler H134 Deep Black
3680 x 760 x 12mm
3680 x 760 x 9mm
2490 x 760 x 6mm

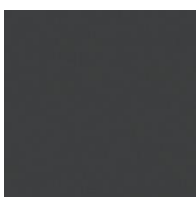

S923U Ultra Intense Grey*
Filler H53 Concrete Grey
3680 x 760 x 12mm



S924U Intense Ultra Dark-Grey*
Filler H135 Int. Dark Grey
3680 x 760 x 12mm

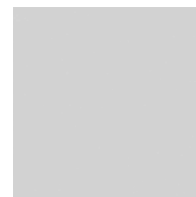

S925U Intense Ultra Light-Grey*
Filler : H156 Light Grey
3680 x 760 x 12mm

***Dunkle Farben sind besonders anspruchsvoll in der Pflege.** Wir empfehlen auf den Einsatz der mit einem * markierten Farben bei mittel bis stark beanspruchten Anwendungen zu verzichten. **Die erhöhte Sichtbarkeit von Kratzern stellt keinen Mangel dar.**

Farben nach Preisgruppen

SAND, Preisgruppe 3

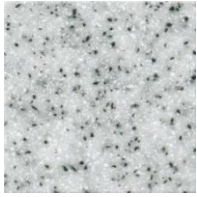

G02 Grey Sand
Filler H03 Sand
3680 x 760 x 12mm
2490 x 760 x 6mm

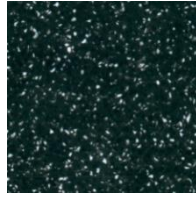

G09 Grey Sand*
Filler H07 Black
3680 x 760 x 12mm



G48 Beach Sand
Filler H04 Peanut
3680 x 760 x 12mm
3680 x 760 x 9mm

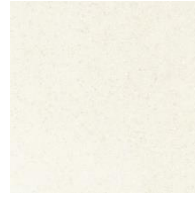

G108 Lunar Sand
Filler H36 Silver
3680 x 760 x 12mm

PEARL, Preisgruppe 4

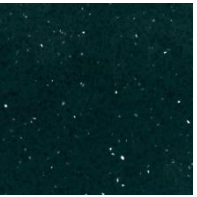

G010 Black Pearl*
Filler H07 Black
3680 x 760 x 12mm
2490 x 760 x 6mm



G050 Tapioca Pearl
Filler H36 Silver
3680 x 760 x 12mm

QUARTZ, Preisgruppe 4

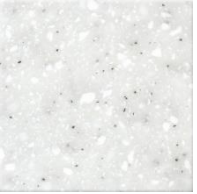

G004 White Quarz
Filler H36 Silver
3000 x 760 x 20mm
3680 x 760 x 12mm
3680 x 760 x 9mm
2490 x 760 x 6mm

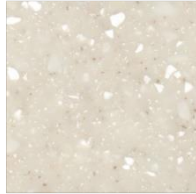

G038 Sea Oat Quarz
Filler H04 Peanut
3680 x 760 x 12mm



G101 Crystal Beige
Filler H01 Satin White
3680 x 760 x 12mm

GRANITE, Preisgruppe 4



G031 Black Granite*
Filler H07 Black
3680 x 760 x 12mm



G034 Arctic Granite
Filler H36 Silver
3000 x 760 x 20mm
3680 x 760 x 12mm
2490 x 760 x 6mm



G074 Mocha Granite
Filler Mocca H37
3680 x 760 x 12mm



G100 Peanut Butter
Filler H04 Peanut
3680 x 760 x 12mm

***Dunkle Farben sind besonders anspruchsvoll in der Pflege.** Wir empfehlen auf den Einsatz der mit einem * markierten Farben bei mittel bis stark beanspruchten Anwendungen zu verzichten. **Die erhöhte Sichtbarkeit von Kratzern stellt keinen Mangel dar.**

Farben nach Preisgruppen

GRANITE, Preisgruppe 4



G180 Cotton Field
Filler Arctic White H02
3680 x 760 x 12mm
14% recyclete Inhaltsstoffe



G181 Windy Hill
Filler Satin White H01
3680 x 760 x 12mm
13% recyclete Inhaltsstoffe



G183 Highland
Filler Semi transp. H123
3680 x 760 x 12mm
12% recyclete Inhaltsstoffe

GRAVILLA, Preisgruppe 4



GM01 Gravilla Snow
Filler: H146 Aurora Blanc
3680 x 760 x 12mm



GM02 Gravilla Cream
Filler: H32 Ivory
3680 x 760 x 12mm



GM03 Millstone
Filler: H72 Gravilla Grey
3680 x 760 x 12mm



GM05 Gravilla Charcoal
Filler: H35 Dark
3680 x 760 x 12mm

LUCIA (Luc), Preisgruppe 5



W001 Ice Queen
Filler H16 Alpine
3000 x 760 x 20mm
3680 x 760 x 12mm



W003 Shadow Queen
Filler H58 Pebble
3680 x 760 x 12mm

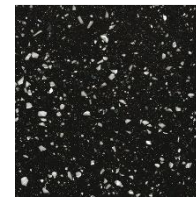

W004 Star Queen*
Filler H42 Merapi
3680 x 760 x 12mm



W010 Red Quinoa*
Filler H39 Latte
3680 x 760 x 12mm

MARMO (Mar), Preisgruppe 5



M427 Bellizzi
Filler H36 Silver
3680 x 760 x 12mm



M601 Aurora Torano
Filler H02 Arctic White
3680 x 760 x 12mm



M603 Pavia
Filler H21 Pavia White
3680 x 760 x 12mm

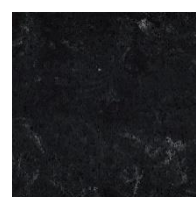

M605 Sanremo*
Filler H35 Dark
3680 x 760 x 12mm



M606 Aurora Bianco
Filler H36 Silver
3680 x 760 x 12mm



M608 Aurora Grey
Filler H139 Aurora Grey
3680 x 760 x 12mm

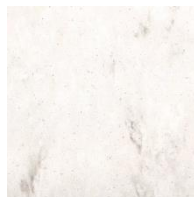

M610 Aurora Almond
Filler : H139 Aurora Grey
3680 x 760 x 12mm

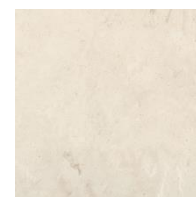

M612 Aurora Bisque
Filler H141 Aurora Bisque
3680 x 760 x 12mm



M614 Aurora Umber*
Filler H143 Aurora Umber
3680 x 760 x 12mm

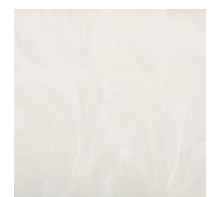

M615 Aurora Cotton
Filler H144 Aurora Cotton
3680 x 760 x 12mm

***Dunkle Farben sind besonders anspruchsvoll in der Pflege.** Wir empfehlen auf den Einsatz der mit einem * markierten Farben bei mittel bis stark beanspruchten Anwendungen zu verzichten. **Die erhöhte Sichtbarkeit von Kratzern stellt keinen Mangel dar.**

Farben nach Preisgruppen

MARMO (Mar), Preisgruppe 5



M617 Aurora Blanc
Filler H146 Aurora Blanc
3680 x 760 x 12mm

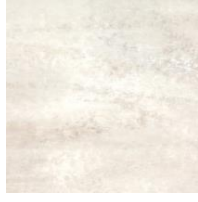

M623 Aurora Linen Cream
Filler H140 Aurora Ash
3680 x 760 x 12mm



M624 Aurora Cocoa
Filler H126 Beige
3680 x 760 x 12mm



M625 Aurora Terra*
Filler H39 Latte
3680 x 760 x 12mm



M626 Aurora Modern Grey
Filler : Cloud H132
3680 x 760 x 12mm



M627 Aurora Butter Cream
Filler H52 Babylon
3680 x 760 x 12mm



M628 Aurora Daymoon
Filler : H01 Satin White
3680 x 760 x 12mm

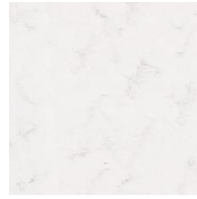

M701 Aurora Ecrú
Filler H139 Aurora Grey
3680 x 760 x 12mm

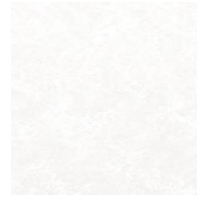

M702 Aurora Frost
Filler H144 Aurora Cotton
3680 x 760 x 12mm

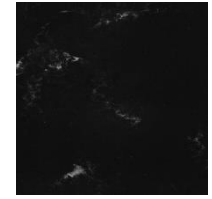

M703 Aurora Midnight*
Filler H07 Black
3680 x 760 x 12mm



M704 Aurora Stone Grey
Filler : Pebble H58
3680 x 760 x 12mm



M705 Aurora Canyon
Filler H44 Mikeno
3680 x 760 x 12mm



M706 Aurora Angora
Filler H44 Mikeno
3680 x 760 x 12mm



M707 Aurora Magnolia
Filler H01 Satin White
3680 x 760 x 12mm



M708 Aurora Sable
Filler H20 Cream
3680 x 760 x 12mm



M801 Aurora Calacatta Luna
Filler H02 Arctic White
3680 x 760 x 12mm

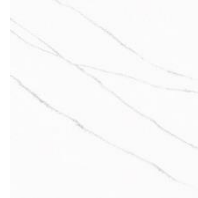

M803 Aurora Calacatta
Fiore
Filler : H140 Aurora Ash
3680 x 760 x 12mm



M803 Aurora Calacatta
Ramo
Filler : Arctic White H02
3680 x 760 x 12mm

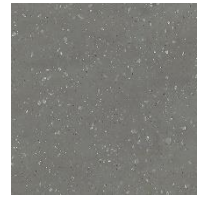

M904 Naples
Filler H107 Marta Grey
3680 x 760 x 12mm

***Dunkle Farben sind besonders anspruchsvoll in der Pflege.** Wir empfehlen auf den Einsatz der mit einem * markierten Farben bei mittel bis stark beanspruchten Anwendungen zu verzichten. **Die erhöhte Sichtbarkeit von Kratzern stellt keinen Mangel dar.**

Farben nach Preisgruppen

CONCRETE COLLECTION (Con), Preisgruppe 5



M551 Chic Concrete
Filler H114 Pantheon
3680 x 760 x 12mm



M552 Shadow Concrete*
Filler H114 Pantheon
3680 x 760 x 12mm



M553 Ebony Concrete*
Filler H115 Colosseum
3680 x 760 x 12mm



G554 Urban Concrete
Filler H22 Perna Gray
3000 x 760 x 20mm
3680 x 760 x 12mm
2490 x 760 x 6mm



G555 Steel Concrete*
Filler H114 Pantheon
3680 x 760 x 12mm
2490 x 760 x 6mm



G556 Snow Concrete
Filler H02 Arctic White
3680 x 760 x 12mm



G557 Cloud Concrete
Filler H132 Cloud
3680 x 760 x 12mm

TERRAZZO, Preisgruppe 5

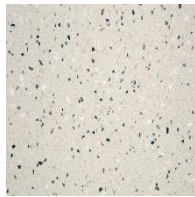

Q01 Terrazzo Classico
Filler H32 Ivory
3680 x 760 x 12mm

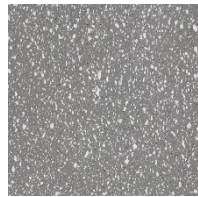

Q02 Terrazzo Grigio
Filler H109 Mud Grey
3680 x 760 x 12mm

ASTER GALAXY, Preisgruppe 6



T010 Nebula
Filler H02 A-White
3680 x 760 x 12mm



T011 Venus
Filler H01 Satom White
3680 x 760 x 12mm



T017 Andromeda
Filler H16 Alpine
3680 x 760 x 12mm

VOLCANICS (Vol), Preisgruppe 6

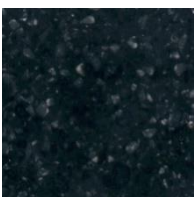

VB02 Terni Cima*
Filler H45 V-Black
3680 x 760 x 12mm

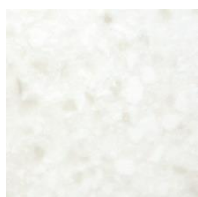

VW01 Gemini
Filler H36 Silver
3680 x 760 x 12mm

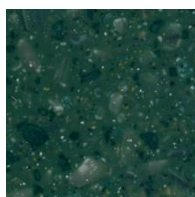

VG21 Maui*
Filler H49 Maui
3680 x 760 x 12mm



VA01 Santa Ana
Filler H03 Grey
3680 x 760 x 12mm



VE01 Tambora
Filler H20 Cream
3680 x 760 x 12mm

Farbdifferenzen

Farbdifferenzen können vermieden werden, indem Platten aus der gleichen Palette/Serie zusammen verwendet werden.

Hellere Farben von HI-MACS® sind in der Anwendung weniger empfindlich und benötigen weniger Pflege. Dunkle Farben sind besonders anspruchsvoll in der Pflege. Wir empfehlen auf den Einsatz der mit einem * markierten Farben bei mittel bis stark beanspruchten Anwendungen zu verzichten. Die erhöhte Sichtbarkeit von Kratzern stellt keinen Mangel dar.

Plattensortiment nach Farbcode

Farbe	Code	Preisgruppe		20mm					12mm			9mm			6mm			4,5	Filler	Code
				3000 x 760mm	3680 x 760mm	3680 x 910mm	3680 x 1350mm	3680 x 1520mm	3680 x 760mm	3680 x 910mm	3680 x 1350mm	2490 x 760mm	2490 x 910mm	3680 x 1350mm	3000 x 930mm					
Satin White	S001	2	Solid		●														Satin White	H01
Almond	S002	2	Solid		●														Peanut	H04
Grey	S005	2	Solid		●					●									Grey	H03
Arctic White	S006	2	Solid		●					●									A-White	H02
Cream	S009	2	Solid		●														Cream	H20
Fiery Red *	S025	3	Solid		●														Fiery Red	H18
Banana *	S026	3	Solid		●														Banana	H17
Orange *	S027	3	Solid		●														Orange	H19
Alpine White	S028	1	Alpine	●	●	●	●	●	●	●	●	●	●	●	●	●	●	●	Alpine	H16
Ivory White	S029	2	Solid		●														Ivory	H32
Diamond White	S034	2	Solid		●														Diamond White	H113
Coffee Brown *	S100	3	Solid		●														Mocca	H37
Babylon Beige	S102	2	Solid		●														Babylon Beige	H52
Concrete Grey *	S103	3	Solid		●														Concrete Grey	H53
Steel Grey *	S109	3	Solid		●														Steel Grey	H101
Dark Night *	S111	3	Solid		●														Dark Night	T09
Midnight Grey *	S117	3	Solid		●														Dark	H35
Evergreen*	S119	3	Solid		●														Green	H125
Suede	S121	2	Solid		●														Beige	H126
Nougat Cream	S201	2	Solid		●														Peanut	H04
Sky Blue	S203	3	Solid		●														Dawn Misty	H30
Light Green *	S212	3	Solid		●														Light Green	H56
Pink Leia	S233	3	Solid		●														Pink Leia	H71
Opal	S302	3	Lucent		●									●					Opal	T02
Sapphire	S303	3	Lucent		●														Sapphire	T03
Ruby	S304	3	Lucent		●														Ruby	T04
Emerald	S305	3	Lucent		●														Emerald	T05
Alpine White FR	S728	4	Solid		●														Satin White	H01
Alpine White UV+	S828	4	Solid		●														Satin White	H01
Ultra Black *	S922U	4	Solid		●					●									Deep Black	H134
Ultra Grey Thermo*	S923U	4	Solid		●														Concrete Grey	H53
Ultra Dark Grey Thermo*	S924U	4	Solid		●														Dark Grey	H135
Ultra Dark Light Grey*	S925U	4	Solid		●														Light Grey	H156
Alpine White Thermo	S928	2	Solid		●														Satin White	H01
Grey Sand	G002	4	Sand		●														Grey	H03
White Quartz	G004	4	Quartz	●	●					●									Silver	H36
Black Sand	G009	4	Sand		●														Black	H07
Black Pearl *	G010	4	Pearl		●														Black	H07
Black Granite *	G031	4	Granite		●					●									Black	H07
Arctic Granite	G034	4	Granite	●	●														Silver	H36
Sea Oat Quartz	G038	4	Quartz		●														Peanut	H04

***Dunkle Farben sind besonders anspruchsvoll in der Pflege.** Wir empfehlen auf den Einsatz der mit einem * markierten Farben bei mittel bis stark beanspruchten Anwendungen zu verzichten. **Die erhöhte Sichtbarkeit von Kratzern stellt keinen Mangel dar.**

Plattensortiment nach Farbcode

Farbe	Code	Preisgruppe	20mm					12mm			9mm			6mm			4,5	Filler	Code
			3000 x 760mm	3680 x 760mm	3680 x 910mm	3680 x 1350mm	3680 x 1520mm	3680 x 760mm	3680 x 910mm	3680 x 1350mm	2490 x 760mm	2490 x 910mm	3680 x 1350mm	3000 x 930mm					
Beach Sand	G048	4	Sand	●													Peanut	H04	
Mocha Granite	G074	4	Granite	●													Mocca	H37	
Peanut Butter	G100	4	Granite	●													Peanut	H04	
Crystal Beige	G101	4	Quartz	●													Satin White	H01	
Lunar Sand	G108	4	Sand	●					●								Silver	H36	
Cotton Field	G180	4	Granite	●													Alpin White	H02	
Windy Hill	G181	4	Granite	●													Satin White	H01	
Highland	G183	4	Granite	●													Semi Transp.	H123	
Urban Concrete	G554	5	Concrete	●	●								●				Perna Grey	H22	
Steel Concrete	G555	5	Concrete	●	●								●				Pantheon	H114	
Snow Concrete	G556	5	Concrete	●	●												Arctic White	H02	
Cloud Concrete	G557	5	Concrete	●	●												Cloud	H132	
Gravilla snow	GM01	4	Gravilla	●	●												Aurora Blanc	H146	
Gravilla cream	GM02	4	Gravilla	●	●												Ivory	H32	
Gravilla Millstone	GM03	4	Gravilla	●	●												Gravilla Grey	H72	
Gravilla Charcoal*	GM05	4	Gravilla	●	●												Dark	H35	
Bellizzi	M427	5	Marmo	●	●												Silver	H36	
Edessa	M501	5	Marmo	●	●												Arctic	H02	
Chic Concrete	M551	5	Concrete	●	●												Pantheon	H114	
Shadow Concrete*	M552	5	Concrete	●	●												Pantheon	H114	
Ebony Concrete*	M553	5	Concrete	●	●												Colosseum	H115	
Aurora Torano	M601	5	Marmo	●	●												Arctic White	H02	
Pavia	M603	5	Marmo	●	●												Pavia White	H21	
Sanremo	M605	5	Marmo	●	●												Dark	H35	
Aurora Bianco	M606	5	Aurora	●	●												Silver	H36	
Aurora Grey	M608	5	Aurora	●	●												Aurora Grey	H139	
Aurora Almond	M610	5	Aurora	●	●												Aurora Grey	H139	
Aurora Bisque	M612	5	Aurora	●	●												Aurora Bisque	H141	
Aurora Umber	M614	5	Aurora	●	●												Aurora Umber	H143	
Aurora Cotton	M615	5	Aurora	●	●												Aurora Cotton	H144	
Aurora Blanc	M617	5	Aurora	●	●												Aurora Blanc	H146	
Aurora Linen Cream	M623	5	Aurora	●	●												Aurora Ash	H140	
Aurora Cocoa	M624	5	Aurora	●	●												Beige	H126	
Aurora Terra*	M625	5	Aurora	●	●												Latte	H39	
Aurora Modern Grey	M626	5	Aurora	●	●												Cloud	H132	
Aurora Butter Cream	M627	5	Aurora	●	●												Babylon	H52	
Aurora Daymoon	M628	5	Aurora	●	●												Satin White	H01	
Aurora Ecru	M701	5	Aurora	●	●												Aurora Grey	H139	
Aurora Frost	M702	5	Aurora	●	●												Aurora Cotton	H144	
Aurora Midnight*	M703	5	Aurora	●	●												Black	H07	
Aurora Stone Grey	M704	5	Aurora	●	●												Pebble	H58	
Aurora Canyon	M705	5	Aurora	●	●												Mikeno	H44	
Aurora Angora	M705	5	Aurora	●	●												Mikeno	H44	
Aurora Magnolia	M707	5	Aurora	●	●												Satin White	H01	
Aurora Sable	M708	5	Aurora	●	●												Cream	H20	
Aurora Calacatta Luna	M801	5	Aurora	●	●												Arctic White	H02	
Aurora Calacatta Fiore	M802	5	Aurora	●	●												Aurora Ash	H140	
Aurora Calacatta Ramo	M803	5	Aurora	●	●												Arctic White	H02	
Naples	M904	5	Marmo	●	●												Marta Grey	H107	
Terrazzo Classico	Q001	5	Terrazzo	●	●												Ivory	H32	
Terrazzo Grigio	Q002	5	Terrazzo	●	●												Mud Grey	H109	

***Dunkle Farben sind besonders anspruchsvoll in der Pflege.** Wir empfehlen auf den Einsatz der mit einem * markierten Farben bei mittel bis stark beanspruchten Anwendungen zu verzichten. **Die erhöhte Sichtbarkeit von Kratzern stellt keinen Mangel dar.**

Plattensortiment nach Farbcode

Farbe	Code	Preisgruppe	20mm					12mm			9mm			6mm			4,5	Filler	Code
			3000 x 760mm	3680 x 760mm	3680 x 910mm	3680 x 1350mm	3680 x 1520mm	3680 x 760mm	3680 x 910mm	3680 x 1350mm	2490 x 760mm	2490 x 910mm	3680 x 1350mm	3000 x 930mm					
Nebula	T010	6	Aster	●													A-White	H02	
Venus	T011	6	Aster	●													Satin White	H01	
Andromeda	T017	6	Aster	●													Alpine	H16	
Santa Ana	VA01	6	Volcanics	●													Grey	H03	
Tambora	VE01	6	Volcanics	●													Cream	H20	
Cima *	VB02	6	Volcanics	●													V-Black	H45	
Maui	VG21	6	Volcanics	●													Maui	H49	
Gemini	VW01	6	Volcanics	●													Silver	H36	
Ice Queen	W01	5	Lucia	●	●												Alpine	H16	
Shadow Queen	W03	5	Lucia	●	●												Pebble	H58	
Star Queen *	W04	5	Lucia	●	●												Merapi	H42	
Red Quinoa *	W10	5	Lucia	●	●												Latte	H39	

Preise Platten

Anwendung Materialstärken

- 20 mm Platten für sehr beanspruchte horizontale und vertikale Anwendungen.
- 12 mm Platten für horizontale und vertikale Anwendungen in der Küche mit Wärmeeinfluss.
- 9 mm Platten für horizontale und vertikale Anwendungen ohne Wärmeeinfluss, für geringe Belastungsansprüche.
- 6 mm Platten nur für vertikale Anwendungen ohne Wärmeeinflüsse (Bäder), ohne Belastungsansprüche.
- 4,5 mm Platten nur für vertikale Verkleidungen (belegt), ohne Wärmeeinflüsse, ohne Belastungsansprüche.

i Ab sofort sind Direktanlieferungen von unserem Lieferanten nur noch **ab 2 Platten** möglich. Direktlieferungen von nur einer Platte werden im Aufwand verrechnet. Besten Dank für Ihr Verständnis.

Preise pro Stk.

Platten-Farbe, 20mm	Plattengröße: B 3000 x T 760 x D 20mm (*in einer Farbe, Aufpreis gemischte Palette Fr. 100.-)			
	1 Palette* (10Pl.)	6-9 Platten	2-5 Platten	Einzelplatte
Alpine White S28				
Quarz / Granite				
Lucia / Concrete				

Platten-Farbe, 12mm	Plattengröße: B 3680 x T 760 x D 12mm (*in einer Farbe, Aufpreis gemischte Palette Fr. 100.-)			
	1 Palette*(15Pl.)	6-14 Platten	2-5 Platten	Einzelplatte
Alpine White S28				
Solid hell/ Alpin White S928				
Solid dunkel / Lucent / Sand / Intense Ultra				
Quartz / Granite / Sand / Pearl / Gravilla				
Lucia / Concrete/ Marmo / Terrazzo				
Aster / Volcanics				

Preise Platten

Platten-Farbe, 12mm	Plattengröße: B 3680 x T 910 x D 12mm (*in einer Farbe, Aufpreis gemischte Palette Fr. 100.-)			
	1 Palette*(15Pl.)	6-14 Platten	2-5 Platten	Einzelplatte
Alpine White S28				

Platten-Farbe, 12mm	Plattengröße: B 3680 x T 1350 x D 12mm (*in einer Farbe, Aufpreis gemischte Palette Fr. 100.-)			
	1 Palette*(12Pl.)	6-11 Platten	2-5 Platten	Einzelplatte
Alpine White S28				

Platten-Farbe, 12mm	Plattengröße: B 3680 x T 1520 x D 12mm (*in einer Farbe, Aufpreis gemischte Palette Fr. 100.-)			
	1 Palette*(12Pl.)	6-11 Platten	2-5 Platten	Einzelplatte
Alpine White S28				

Platten-Farbe, 9mm	Plattengröße: B 3680 x T 760 x D 9mm (*in einer Farbe, Aufpreis gemischte Palette Fr. 100.-)			
	1 Palette*(20Pl.)	6-19 Platten	2-5 Platten	Einzelplatte
Alpine White S28				
Solid hell				
Lucent / Intense				
Sand / Granite / Sand				

Platten-Farbe, 9mm	Plattengröße: B 3680 x T 910 x D 9mm (*in einer Farbe, Aufpreis gemischte Palette Fr. 100.-)			
	1 Palette*(20Pl.)	6-19 Platten	2-5 Platten	Einzelplatte
Alpine White S28				

Platten-Farbe, 9mm	Plattengröße: B 3680 x T 1350 x D 9mm (*in einer Farbe, Aufpreis gemischte Palette Fr. 100.-)			
	1 Palette*(20Pl.)	6-19 Platten	2-5 Platten	Einzelplatte
Alpine White S28				

Platten-Farbe, 6mm	Plattengröße: B 2490 x T 760 x D 6mm (*in einer Farbe, Aufpreis gemischte Palette Fr. 100.-)			
	1 Palette*(30Pl.)	6-29 Platten	2-5 Platten	Einzelplatte
Alpin White S28				
Solid hell				
Lucent / Intense				
Quarz / Granite / Sand				
Concrete				

Platten-Farbe, 6mm	Plattengröße: B 2490 x T 910 x D 6mm (*in einer Farbe, Aufpreis gemischte Palette Fr. 100.-)			
	1 Palette*(30Pl.)	6-29 Platten	2-5 Platten	Einzelplatte
Alpine White S28				

Platten-Farbe, 6mm	Plattengröße: B 3680 x T 1350 x D 6mm (*in einer Farbe, Aufpreis gemischte Palette Fr. 100.-)			
	1 Palette*(20Pl.)	6-19 Platten	2-5 Platten	Einzelplatte
Alpine White S28				

Preise Platten

Platten-Farbe, 4,5mm	Plattengrösse: B 3000 x T 930 x D 4,5mm (*in einer Farbe, Aufpreis gemischte Palette Fr. 100.-)			
	1 Palette*(40Pl.)	6-39 Platten	2-5 Platten	Einzelplatte
Alpine White S28				

Preise Zuschnitte

Als zusätzlichen Service bieten wir Ihnen HI-MACS® - Zuschnitte in allen „Lagerfarben“ an.

Es wird in jedem Fall die ganze Plattenbreite (760 / 910 / 930 / 1350mm) verrechnet.

Der Zuschnitt wird anteilmässig aus den Einzelplatten berechnet, zuzüglich der **Zuschnittpauschale von CHF 38.-**

Preise Zubehör

Fillerkartuschen, 45 ml mit 1 Mischdüse, 1 Stk.
 Fillerkartuschen, 45 ml mit 1 Mischdüse, 15 Stk.
 Mischdüse zu Kartusche 45 ml, 1 Stk.
 Mischdüse zu Kartusche 45 ml, 100 Stk
 Pistole zu Kartusche 45 ml
 Ablaufgarnitur 3½“ mit Siebkorb & Drehknopf
 Aluband 55m
 Spülenbefestigungsteil HI-MACS für
 CNS Spülen
 Bohrer für Flickzapfen
 Flickzapfen, in allen Farben, ø 6 mm
 Pflegeset mit Pflegeanleitung

Fillerkartuschen, 250 ml mit 1 Mischdüse, 1 Stk.
 Fillerkartuschen, 250 ml mit 1 Mischdüse, 6 Stk.
 Mischdüse zu Kartusche 250 ml, 1 Stk.
 Mischdüse zu Kartusche 250 ml, 100 Stk.
 Pistole zu Kartusche 250 ml, manuell
 Ablaufgarnitur 3½“ mit Siebkorb manuell
 Isolierband Glasgewebe 10m
 Spülenbefestigungswinkel CNS für
 CNS Spülen.
 Fräser für Flickstab einfräsen
 Flickstab, in allen Farben, L=700 mm
 Musterkollektion gross 5 x 5 cm, inkl. Box

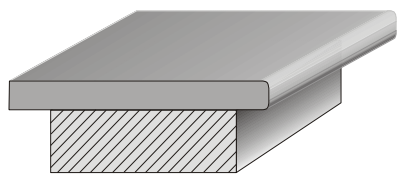
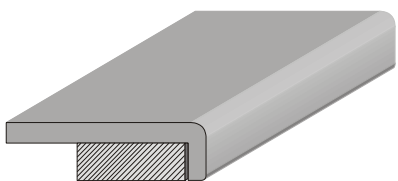
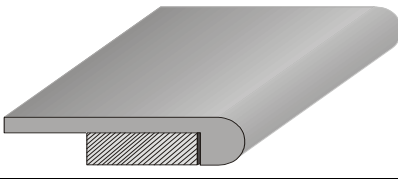
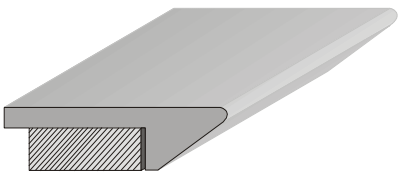

Küchen- und Badabdeckungen / Rückwände

Nr	Preisgruppe	Beschrieb	Skizze	EH	Preis
1001	Alpine White S28	Abdeckung 12 mm, Kante R3/3 mm, ohne Unterkonstruktion, Blatttiefe bis 750 mm		lfm.	
1002	Solid hell / Intense Ultra Alpin White S928				
1003	Solid dunkel / Lucent / Intense Ultra	<i>Vollflächige Auflage durch bauseitige, Auflageplatte notwendig. Flächenbündige Kochfelder nur mit Auflagekonstruktion möglich</i>			
1004	Sand / Pearl / Quartz / Gravilla / Granite				
1005	Lucia / Concrete / Marmo / Aurora / Terrazzo/ Aster / Volcanics				
1011	Alpine White S28	Abdeckungen 24 / 31 / 38 mm SLIMLINE		lfm.	
1012	Solid hell / Intense Ultra Alpin White S928	Unterkonstruktion, Kante ABS/Kunstharz			
1013	Solid dunkel / Lucent / Intense Ultra	Blattbreite bis 750 mm			
1014	Sand / Pearl / Quartz / Gravilla / Granite				
1015	Lucia / Concrete / Marmo / Aurora / Terrazzo/ Aster / Volcanics				
1021	Alpine White S28	Abdeckungen 24 / 31 / 38 mm, Kante R3/3, Unterkonstruktion		lfm.	
1022	Solid hell / Intense Ultra Alpin White S928	Blattbreite bis 700 mm			
1023	Solid dunkel / Lucent / Intense Ultra				
1024	Sand / Pearl / Quartz / Gravilla / Granite				
1025	Lucia / Concrete / Marmo / Aurora / Terrazzo/ Aster / Volcanics				
1031	Alpine White S28	Abdeckungen 36 mm, Kante halbrund		lfm.	
1032	Solid hell / Intense Ultra Alpin White S928	Blattbreite bis 700 mm			
1033	Solid dunkel / Lucent / Intense Ultra				
1034	Sand / Pearl / Quartz / Gravilla / Granite				
1035	Lucia / Concrete / Marmo / Aurora / Terrazzo/ Aster / Volcanics				
1041	Alpine White S28	Abdeckungen 36 mm, Schrägkante		lfm.	
1042	Solid hell / Intense Ultra Alpin White S928	Blattbreite bis 700 mm			
1043	Solid dunkel / Lucent / Intense Ultra				
1044	Sand / Pearl / Quartz / Gravilla / Granite				
1045	Lucia / Concrete / Marmo / Aurora / Terrazzo/ Aster / Volcanics				

* ohne Farben Ultra Black S922U, Fiery Red S25, Banana S26, Orange S27, Coffee Brown S100, Concrete Grey S103, Marta Grey S108, Steel Grey S109, Dark Night S111, Midnight Grey S117 und Light Green S212.
→ Diese Farben sind nicht geeignet für den Einsatz in der Küche oder bei sonstigen stark beanspruchten Anwendungen.←



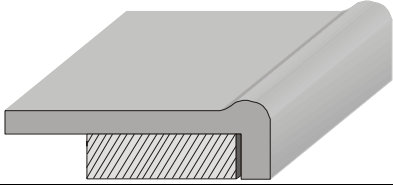
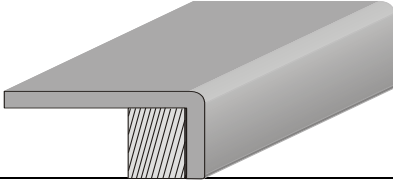
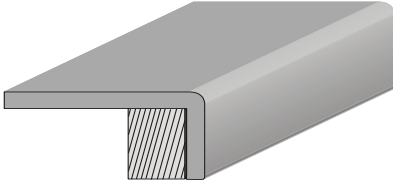
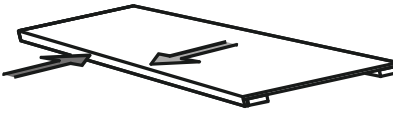

Küchen- und Badabdeckungen / Rückwände

Nr	Preisgruppe	Beschrieb	Skizze	EH	Preis
1041.1	Alpine White S28	Abdeckungen 42 mm Kante S		lfm.	
1042.1	Solid hell / Intense Ultra Alpin White S928	Blattbreite bis 700 mm			
1043.1	Solid dunkel / Lucent / Intense Ultra				
4044.1	Sand / Pearl / Quartz / Gravilla / Granite				
1045.1	Lucia / Concrete / Marmo / Aurora / Terrazzo/ Aster / Volcanics				
1051	Alpine White S28	Abdeckungen 100 mm Kante R3/3		lfm.	
1052	Solid hell / Intense Ultra Alpin White S928	Blattbreite bis 650 mm			
1053	Solid dunkel / Lucent / Intense Ultra				
1054	Sand / Pearl / Quartz / Gravilla / Granite				
1055	Lucia / Concrete / Marmo / Aurora / Terrazzo/ Aster / Volcanics				
1061	Alpine White S28	Abdeckungen 150 mm Kante R3/3		lfm.	
1062	Solid hell / Intense Ultra Alpin White S928	Blattbreite bis 600 mm			
1063	Solid dunkel / Lucent / Intense Ultra				
1064	Sand / Pearl / Quartz / Gravilla / Granite				
1065	Lucia / Concrete / Marmo / Aurora / Terrazzo/ Aster / Volcanics				
2000	-	Zuschlag Blatttiefe über 700 (750) mm		lfm.	
2001	Alpine White S28	Zuschlag Mehrtiefe pro 100 mm, von 800-1500 mm Blatttiefe		lfm.	
2002	Solid hell / Intense Ultra Alpin White S928				
2003	Solid dunkel / Lucent / Intense Ultra				
2004	Sand / Pearl / Quartz / Gravilla / Granite				
2005	Lucia / Concrete / Marmo / Aurora / Terrazzo/ Aster / Volcanics				

* ohne Farben Ultra Black S922U, Fiery Red S25, Banana S26, Orange S27, Coffee Brown S100, Concrete Grey S103, Marta Grey S108, Steel Grey S109, Dark Night S111, Midnight Grey S117 und Light Green S212.

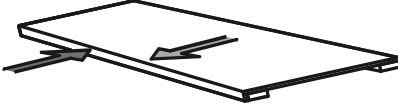
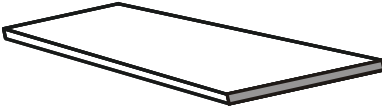
→ Diese Farben sind nicht geeignet für den Einsatz in der Küche oder bei sonstigen stark beanspruchten Anwendungen.←

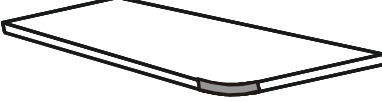
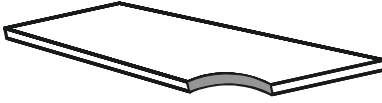
Küchen- und Badabdeckungen / Rückwände

Nr	Preisgruppe	Beschrieb	Skizze	EH	Preis
2011	Alpine White S28	Minderpreis Minderbreite je 100 mm unter 600 mm		lfm.	
2012	Solid hell / Intense Ultra Alpin White S928				
2013	Solid dunkel / Lucent / Intense Ultra				
2014	Sand / Pearl / Quartz / Gravilla / Granite				
2015	Lucia / Concrete / Marmo / Aurora / Terrazzo/ Aster / Volcanics				
2021	-	12mm		lfm.	
2022	-	SLIM LINE 24 / 31 / 38mm			
2023	-	24 / 31 / 38mm, Kante R3/3mm			
2024	-	36mm, schräge / halbrunde Kante			
2025	-	42mm, Kante S, (Schwallrand)			
2026	-	100mm, Kante R3/3mm			
2027	-	150mm, Kante R3/3mm			
2031	-	Abgeschrägte Ecken, mit Sichtkante		Stk.	
2032	-	dito, mit Sichtkante (D> 12mm)			
2033	-	Aussenrundungen, Radius > 30 mm, mit Sichtkante		Stk.	
2034	-	Abdeckung >12mm, Radius > 30mm mit Sichtkante			
2035	-	Innenrundungen, Radius > 10 mm, mit Sichtkante		Stk.	
2036	-	dito, mit Sichtkante (D> 12mm)			
2037	-	Ausschnitt eckig, ohne Sichtkanten		Stk.	
		Ausschnitt eckig, mit Sichtkante angeleimt		Stk.	

* ohne Farben Ultra Black S922U, Fiery Red S25, Banana S26, Orange S27, Coffee Brown S100, Concrete Grey S103, Marta Grey S108, Steel Grey S109, Dark Night S111, Midnight Grey S117 und Light Green S212.

→ Diese Farben sind nicht geeignet für den Einsatz in der Küche oder bei sonstigen stark beanspruchten Anwendungen.←

Küchen- und Badabdeckungen / Rückwände

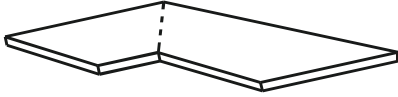
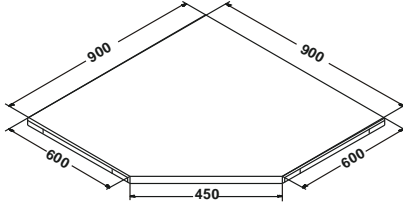
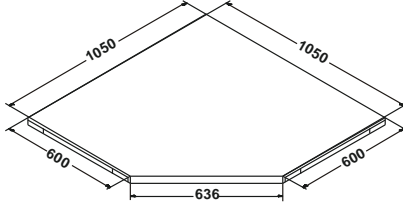
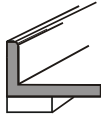
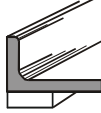
Nr	Preisgruppe	Beschrieb	Skizze	EH	Preis
2041	-	Eck-/Stossverbindung 12mm, R3/3		Stk.	
2042	-	SLIM LINE 24 / 31 / 38mm			
2043	-	24 / 31 / 38mm, Kante R3/3mm			
2044	-	36mm, schräge / halbrunde Kante			
2045	-	42mm, Kante S (Schwallrand)			
2046	-	100/ 150mm, Kante R3/3mm			
2047	-	Zuschlag Eck-/ Stossverb. verleimt			
2048	-	Verleimset, Leim, Pistole, Schleifpapier			
2049	-	Stoss mit Gehrung			
1101	Alpine White S28	Eckblatt 900 x 900 mm, 24 / 31 / 38 mm, Kante R 3/3mm und SLIM LINE		Stk.	
1102	Solid hell / Intense Ultra Alpin White S928				
1103	Solid dunkel / Lucent / Intense Ultra				
1104	Sand / Pearl / Quartz / Gravilla / Granite				
1105	Lucia / Concrete / Marmo / Aurora / Terrazzo/ Aster / Volcanics				
1111	Alpine White S28	Eckplatte 1050 x 1050mm, 24 / 31 / 38 mm, Kante R 3/3mm und SLIM LINE		Stk.	
1112	Solid hell / Intense Ultra Alpin White S928				
1113	Solid dunkel / Lucent / Intense Ultra				
1114	Sand / Pearl / Quartz / Gravilla / Granite				
1115	Lucia / Concrete / Marmo / Aurora / Terrazzo/ Aster / Volcanics				
1116	-	Zuschlag Eckblatt, 36mm, Kante halbrund		Stk.	
1117	-	Zuschlag Eckblatt, 36mm, Schrägkante			
1118	-	Zuschlag Eckblatt, 42mm, Kante S			
2051	-	Stehbord, 50 mm, stumpf verleimt		lfm.	
2052	-	ab 2 lfm		lfm.	
2053	-	Zuschlag Eckausbildung, (Gehrung)		Stk.	
2054	-	Stehbord verleimt 50 mm, Hohlkehle		lfm.	
2055	-	mit Hohlkehle ab 2 lfm		lfm.	
2056	-	Zuschlag Eckausbildung (Kugelecke)		Stk.	

* ohne Farben Ultra Black S922U, Fiery Red S25, Banana S26, Orange S27, Coffee Brown S100, Concrete Grey S103, Marta Grey S108, Steel Grey S109, Dark Night S111, Midnight Grey S117 und Light Green S212.

→ Diese Farben sind nicht geeignet für den Einsatz in der Küche oder bei sonstigen stark beanspruchten Anwendungen. ←

Küchen- und Badabdeckungen / Rückwände

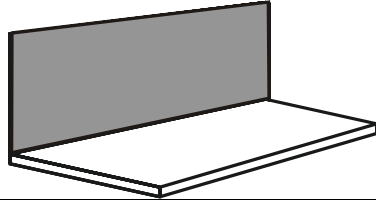

Nr	Preisgruppe	Beschrieb	Skizze	EH	Preis
2061	Alpine White S28	Rückwand 12 mm gerade, vorbereitet zum stumpf verleimen (Silikon) vor Ort		m ²	
2062	Solid hell / Intense Ultra Alpin White S928				
2063	Solid dunkel / Lucent / Intense Ultra				
2064	Sand / Pearl / Quartz / Gravilla / Granite				
2065	Lucia / Concrete / Marmo / Aurora / Terrazzo/ Aster / Volcanics				
2071	Alpine White S28	Rückwand 9 mm gerade, vorbereitet zum stumpf verleimen (Silikon) vor Ort ACHTUNG – nicht alle Farben sind in 9mm verfügbar		m ²	
2072	Solid hell				
2073	Intense Ultra				
2074	Quarz				
2081	Alpine White S28	Rückwand 6 mm gerade, vorbereitet zum stumpf verleimen (Silikon) vor Ort ACHTUNG – nicht alle Farben sind in 6mm verfügbar		m ²	
2082	Solid hell				
2083	Lucent / Intense				
2084	Pearl / Quarz / Granite				
2085	Concrete				

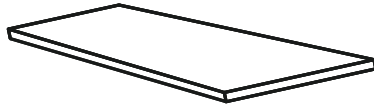
Tischblätter und Barabdeckungen

Nr	PG	Beschrieb	Skizze	EH	Preis
4001	Alpine White S28	Tisch-/ Barblätter, 24 / 31 / 38mm, volle Unterkonstruktion Sichtkanten, Ecken, Rundungen siehe Best.-Nr. 2021 - 2034		m ²	
4002	Solid hell / Intense Ultra Alpin White S928				
4003	Solid dunkel / Lucent / Intense Ultra				
4004	Sand / Pearl / Quartz / Gravilla / Granite				
4005	Lucia / Concrete / Marmo / Aurora / Terrazzo/ Aster / Volcanics				

* ohne Farben Ultra Black S922U, Fiery Red S25, Banana S26, Orange S27, Coffee Brown S100, Concrete Grey S103, Marta Grey S108, Steel Grey S109, Dark Night S111, Midnight Grey S117 und Light Green S212.
→ Diese Farben sind nicht geeignet für den Einsatz in der Küche oder bei sonstigen stark beanspruchten Anwendungen. ←

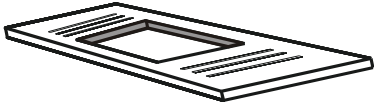
Ausschnitte und Tropfteile

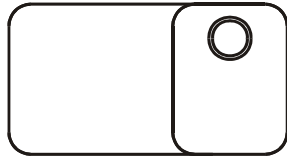
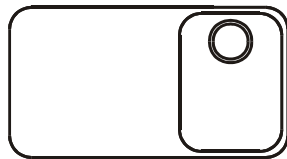
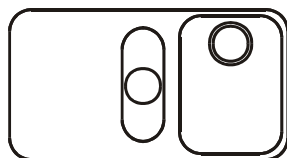
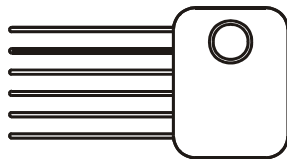
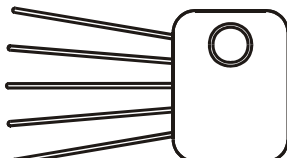
Nr	PG	Beschrieb	Skizze	EH	Preis
3001	-	Ausschnitt für Glaskeramik, inkl. Isolation, aufgelegt		Stk.	
3002	-	Ausschnitt für Glaskeramik, inkl. Isolation, flächenbündig			
3003	-	Abstellfläche mit 3 CNS Stäben, - einseitig			
3004	-	Abstellfläche mit 3 CNS Stäben, - beidseitig			
3011	-	Ausschnitt CNS-Spüle von oben, inkl. Einbau der angelieferten Spüle.			
3012	-	Ausschnitt CNS-Spüle von unten, inkl. Einbau der angelieferten Spüle.			
3013	-	Ausschnitt CNS-Spüle flächenbündig, inkl. Einbau der angelieferten Spüle.			
3021	-	Tropfteil (3mm tief) mit/ohne Gefälle in ein Becken laufend			Stk.
3022	-	Tropfteil (3mm tief) mit/ohne Gefälle, um ein Becken laufend		Stk.	
3023	-	Tropfteil (3mm tief) ohne Gefälle, um zwei Becken laufend		Stk.	
3024	-	Tropfteil mit 6 Tropfrillen im Gefälle in ein Becken laufend		Stk.	
3025	-	Tropfteil mit 5 Tropfrillen im Gefälle in ein Becken laufend, sternförmig		Stk.	
3026	-	Bohrung bis 65mm für Mischer, Dosen, Spender		Stk.	
3027	-	Ausschnitte rund bis 250mm, 12mm HI-MACS®, roh gefräst		Stk.	
3028	-	Ausschnitte rund bis 250mm, 12mm HI-MACS®, inkl. Kantenbearbeitung		Stk.	
3029	-	Ausschnitte rund bis 250mm, in Unterkonstruktionen, roh gefräst		Stk.	

Küchenspülen | DecoSink

Nr	PG	Beschrieb	Skizze	EH	Preis
5001	-	Ausschnitt & Einbau Spülen und Lavabos aus HI-MACS® oder Edelstahl		Stk.	
5002	-	Ventil 3 1/2" mit Zugknopf & Siebkorb		Stk.	
5003	-	Ventil 3 1/2" manuell, mit Siebkorb		Stk.	
5011	Alpine White S28	Spülbecken DecoSink 165/304 R10 mit oder ohne Überlauf		Stk.	
5012	Solid hell / Intense Ultra Alpin White S928				
5013	Solid dunkel / Lucent / Intense Ultra				
5014	Sand / Pearl / Quartz / Gravilla / Granite				
5015	Lucia / Concrete / Marmo / Aurora / Terrazzo/ Aster / Volcanics				
5021	Alpine White S28	Spülbecken DecoSink 165/304 R80 mit oder ohne Überlauf		Stk.	
5022	Solid hell / Intense Ultra Alpin White S928				
5023	Solid dunkel / Lucent / Intense Ultra				
5024	Sand / Pearl / Quartz / Gravilla / Granite				
5025	Lucia / Concrete / Marmo / Aurora / Terrazzo/ Aster / Volcanics				
5031	Alpine White S28	Spülbecken DecoSink 340/400 R10 mit oder ohne Überlauf		Stk.	
5032	Solid hell / Intense Ultra Alpin White S928				
5033	Solid dunkel / Lucent / Intense Ultra				
5034	Sand / Pearl / Quartz / Gravilla / Granite				
5035	Lucia / Concrete / Marmo / Aurora / Terrazzo/ Aster / Volcanics				
5041	Alpine White S28	Spülbecken DecoSink 340/400 R80 mit oder ohne Überlauf		Stk.	
5042	Solid hell / Intense Ultra Alpin White S928				
5043	Solid dunkel / Lucent / Intense Ultra				
5044	Sand / Pearl / Quartz / Gravilla / Granite				
5045	Lucia / Concrete / Marmo / Aurora / Terrazzo/ Aster / Volcanics				
5051	Alpine White S28	Spülbecken DecoSink 400/400 R10 mit oder ohne Überlauf		Stk.	
5052	Solid hell / Intense Ultra Alpin White S928				
5053	Solid dunkel / Lucent / Intense Ultra				
5054	Sand / Pearl / Quartz / Gravilla / Granite				
5055	Lucia / Concrete / Marmo / Aurora / Terrazzo/ Aster / Volcanics				

* ohne Farben Ultra Black S922U, Fiery Red S25, Banana S26, Orange S27, Coffee Brown S100, Concrete Grey S103, Marta Grey S108, Steel Grey S109, Dark Night S111, Midnight Grey S117 und Light Green S212.

→ Diese Farben sind nicht geeignet für den Einsatz in der Küche oder bei sonstigen stark beanspruchten Anwendungen.←

Küchenspülen | DecoSink, CS

Nr	PG	Beschrieb	Skizze	EH	Preis
5061	Alpine White S28	Spülbecken DecoSink 400/400 R80		Stk.	
5062	Solid hell / Intense Ultra Alpin White S928	mit oder ohne Überlauf			
5063	Solid dunkel / Lucent / Intense Ultra				
5064	Sand / Pearl / Quartz / Gravilla / Granite				
5065	Lucia / Concrete / Marmo / Aurora / Terrazzo/ Aster / Volcanics				
5071	Alpine White S28	Spülbecken DecoSink 500/400 R10		Stk.	
5072	Solid hell / Intense Ultra Alpin White S928	mit oder ohne Überlauf			
5073	Solid dunkel / Lucent / Intense Ultra				
5074	Sand / Pearl / Quartz / Gravilla / Granite				
5075	Lucia / Concrete / Marmo / Aurora / Terrazzo/ Aster / Volcanics				
5081	Alpine White S28	Spülbecken DecoSink 500/400 R80		Stk.	
5082	Solid hell / Intense Ultra Alpin White S928	mit oder ohne Überlauf			
5083	Solid dunkel / Lucent / Intense Ultra				
5084	Sand / Pearl / Quartz / Gravilla / Granite				
5085	Lucia / Concrete / Marmo / Aurora / Terrazzo/ Aster / Volcanics				
5103	Alpine White S28	Spülbecken CS 325R, mit oder ohne Überlauf, nur in Alpine White S28		Stk.	
5104	Alpine White S28	Spülbecken CS 325S, mit oder ohne Überlauf, nur in Alpine White S28			

* ohne Farben Ultra Black S922U, Fiery Red S25, Banana S26, Orange S27, Coffee Brown S100, Concrete Grey S103, Marta Grey S108, Steel Grey S109, Dark Night S111, Midnight Grey S117 und Light Green S212.

→ Diese Farben sind nicht geeignet für den Einsatz in der Küche oder bei sonstigen stark beanspruchten Anwendungen. ←

Küchenspülen | CS

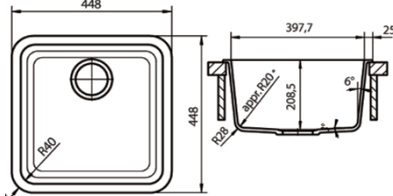
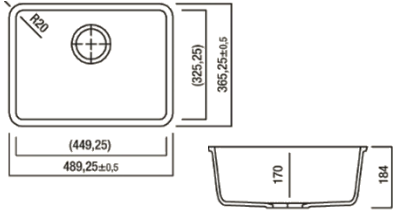
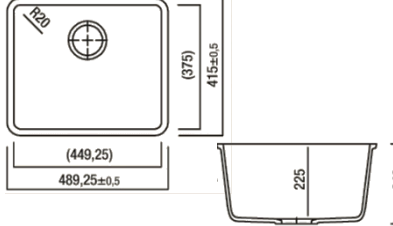
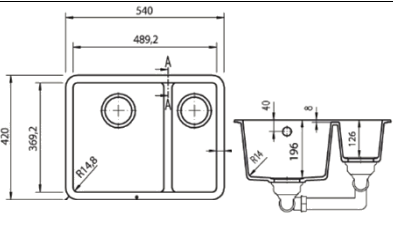
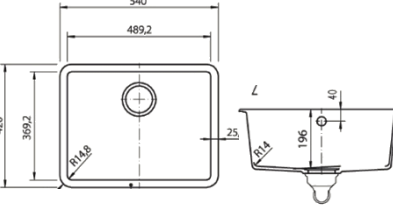
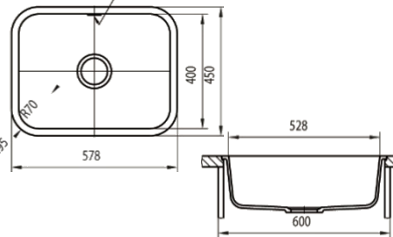
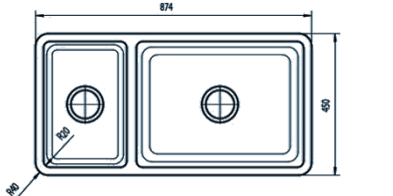
Nr	PG	Beschrieb	Skizze	EH	Preis
5106	Alpine White S28	Spülbecken CS 398S, mit oder ohne Überlauf, nur in Alpine White S28		Stk.	
5108	Alpine White S28	Spülbecken CS 449RS, mit oder ohne Überlauf, nur in Alpine White S28		Stk.	
5109	Alpine White S28	Spülbecken CS 449RL, mit oder ohne Überlauf, nur in Alpine White S28		Stk.	
5112	Alpine White S28	Spülbecken CS 490D, mit Überlauf, nur in Alpine White S28		Stk.	
5113	Alpine White S28	Spülbecken CS 490R, mit oder ohne Überlauf, nur in Alpine White S28		Stk.	
5115	Alpine White S28	Spülbecken CS 528R, mit oder ohne Überlauf, Höhe: 180mm nur in Alpine White S28		Stk.	
5118	Alpine White S28	Spülbecken CS 824D, mit Überlauf, Höhe: 200mm nur in Alpine White S28		Stk.	

Küchenspülen | CS

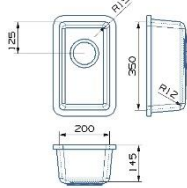
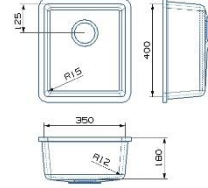
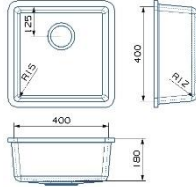
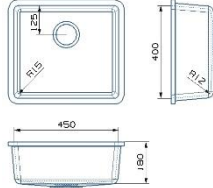
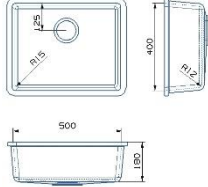
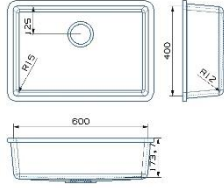
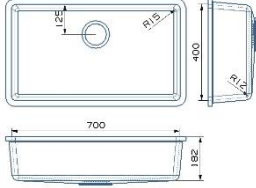
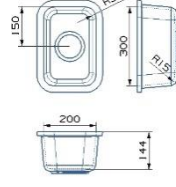
Nr	PG	Beschrieb	Skizze	EH	Preis
5102	Alpine White S28	Spülbecken CS 204, mit oder ohne Überlauf, 200 x 350 x 145mm nur in Alpine White S28		Stk.	
5105	Alpine White S28	Spülbecken CS 354, mit oder ohne Überlauf, 350 x 400 x 180mm nur in Alpine White S28		Stk.	
5107	Alpine White S28	Spülbecken CS 404, mit oder ohne Überlauf, 400 x 400 x 180mm nur in Alpine White S28		Stk.	
5111	Alpine White S28	Spülbecken CS 454, mit oder ohne Überlauf, 450 x 400 x 180mm nur in Alpine White S28		Stk.	
5114	Alpine White S28	Spülbecken CS 504, mit oder ohne Überlauf, 500 x 400 x 180mm nur in Alpine White S28		Stk.	
5117	Alpine White S28	Spülbecken CS 604, mit oder ohne Überlauf, 600 x 400 x 174mm nur in Alpine White S28		Stk.	
5118	Alpine White S28	Spülbecken CS 704, mit oder ohne Überlauf, 700 x 400 x 182mm nur in Alpine White S28		Stk.	
5101	Alpine White S28	Spülbecken CS 203, mit oder ohne Überlauf, 200 x 300 x 144mm nur in Alpine White S28		Stk.	

Küchenspülen | CS, DecoSink inox

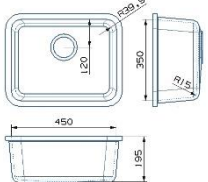
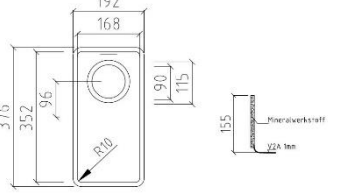
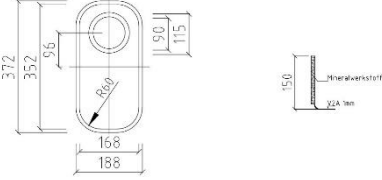
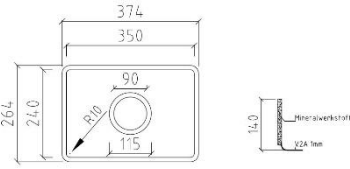
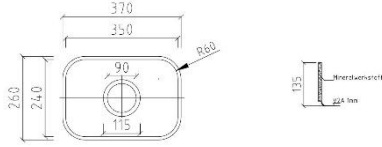
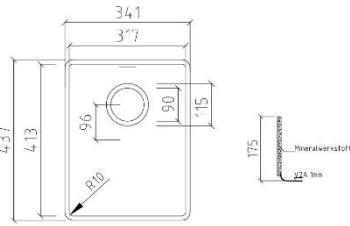
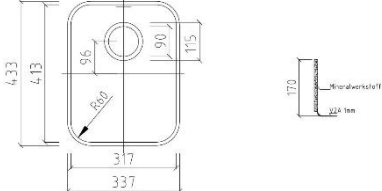
Nr	PG	Beschrieb	Skizze	EH	Preis
5110	Alpine White S28	Spülbecken CS 453, mit oder ohne Überlauf, 450 x 350 x 195mm nur in Alpine White S28		Stk.	
5201	Alpine White S28	Spülbecken DecoSink inox 853 R10, mit oder ohne Überlauf, 352 x 168 x 155mm Edelstahlboden		Stk.	
5202	Solid hell				
5203	Solid dunkel / Lucent / Intense Ultra				
5204	Sand / Pearl / Quartz / Gravilla / Granite				
5205	Lucia / Concrete / Marmo / Aurora / Terrazzo/ Aster / Volcanics				
5206	Alpine White S28	Spülbecken DecoSink inox 853 R60 mit oder ohne Überlauf, 352 x 168 x 150mm Edelstahlboden		Stk.	
5207	Solid hell / Intense Ultra Alpine White S928				
5208	Solid dunkel / Lucent / Intense Ultra				
5209	Sand / Pearl / Quartz / Gravilla / Granite				
5210	Concrete / Marmo* / Aurora* / Terrazzo				
5211	Alpine White S28	Spülbecken DecoSink inox 809 R10, mit oder ohne Überlauf, 240 x 350 x 140mm Edelstahlboden		Stk.	
5212	Solid hell / Intense Ultra Alpine White S928				
5213	Solid dunkel / Lucent / Intense Ultra				
5214	Sand / Pearl / Quartz / Gravilla / Granite				
5215	Lucia / Concrete / Marmo / Aurora / Terrazzo/ Aster / Volcanics				
5216	Alpine White S28	Spülbecken DecoSink inox 809 R60, mit Überlauf, 240 x 350 x 140mm Edelstahlboden		Stk.	
5217	Solid hell / Intense Ultra Alpine White S928				
5218	Solid dunkel / Lucent / Intense Ultra				
5219	Sand / Pearl / Quartz / Gravilla / Granite				
5220	Concrete / Marmo* / Aurora* / Terrazzo				
5221	Alpine White S28	Spülbecken DecoSink inox 851 R10, mit oder ohne Überlauf, 317 x 413 x 175mm Edelstahlboden		Stk.	
5222	Solid hell / Intense Ultra Alpine White S928				
5223	Solid dunkel / Lucent / Intense Ultra				
5224	Sand / Pearl / Quartz / Gravilla / Granite				
5225	Lucia / Concrete / Marmo / Aurora / Terrazzo/ Aster / Volcanics				
5226	Alpine White S28	Spülbecken DecoSink inox 851 R60, mit oder ohne Überlauf, 317 x 413 x 175mm Edelstahlboden		Stk.	
5227	Solid hell / Intense Ultra Alpine White S928				
5228	Solid dunkel / Lucent / Intense Ultra				
5229	Sand / Pearl / Quartz / Gravilla / Granite				
5230	Concrete / Marmo* / Aurora* / Terrazzo/				

Küchenspülen | DecoSink inox

Nr	PG	Beschrieb	Skizze	EH	Preis
5231	Alpine White S28	Spülbecken DecoSink inox 813 R10 mit oder ohne Überlauf, 413 x 413 x 205mm Edelstahlboden		Stk.	
5232	Solid hell / Intense Ultra Alpine White S928				
5233	Solid dunkel / Lucent / Intense Ultra				
5234	Sand / Pearl / Quartz / Gravilla / Granite				
5235	Lucia / Concrete / Marmo / Aurora / Terrazzo/ Aster / Volcanics				
5236	Alpine White S28	Spülbecken DecoSink inox 813 R60, mit oder ohne Überlauf, 413 x 413 x 200mm Edelstahlboden		Stk.	
5237	Solid hell / Intense Ultra Alpine White S928				
5238	Solid dunkel / Lucent / Intense Ultra				
5239	Sand / Pearl / Quartz / Gravilla / Granite				
5240	Concrete / Marmo* / Aurora* / Terrazzo				
5241	Alpine White S28	Spülbecken DecoSink inox 871 R10, mit oder ohne Überlauf, 500 x 413 x 205mm Edelstahlboden		Stk.	
5242	Solid hell / Intense Ultra Alpine White S928				
5243	Solid dunkel / Lucent / Intense Ultra				
5244	Sand / Pearl / Quartz / Gravilla / Granite				
5245	Lucia / Concrete / Marmo / Aurora / Terrazzo/ Aster / Volcanics				
5246	Alpine White S28	Spülbecken DecoSink inox 871 R60, mit oder ohne Überlauf, 500 x 413 x 200mm Edelstahlboden		Stk.	
5247	Solid hell / Intense Ultra Alpine White S928				
5248	Solid dunkel / Lucent / Intense Ultra				
5249	Sand / Pearl / Quartz / Gravilla / Granite				
5250	Concrete / Marmo* / Aurora* / Terrazzo				
5251	Alpine White S28	Spülbecken DecoSink inox 700XL R10 mit oder ohne Überlauf, 703 x 413 x 215mm Edelstahlboden		Stk.	
5252	Solid hell / Intense Ultra Alpine White S928				
5253	Solid dunkel / Lucent / Intense Ultra				
5254	Sand / Pearl / Quartz / Gravilla / Granite				
5255	Lucia / Concrete / Marmo / Aurora / Terrazzo/ Aster / Volcanics				

Boden in Edelstahl geschliffen (standard) oder gegen Mehrpreis weiss oder schwarz emailliert

*Alle DecoSink inox R60 Spülen sind nicht verfügbar in den Farbgruppen Lucia, Aster und Volcanics, teilweise Marmo und generell in dunklen Solid-Farben. Bitte klären Sie die Verfügbarkeit vorgängig ab.

Lavabos (Bad) | Deco Bowl

Nr	PG	Beschrieb	Skizze	EH	Preis
6001	-	Ausschnitt & Einbau HI-MACS®-Lavabo		Stk.	
6002	-	Ausschnitt & Einbau HI-MACS®-Lavabo Mezza Luna, Cubico verso, Slope, Dals		Stk.	
6003	-	Ausschnitt Keramik-Lavabo von oben, ohne Einbau		Stk.	
6004	-	Ausschnitt & Einbau Keramik-Lavabo von unten (Lieferung bauseits)		Stk.	
6005	Alpine White S28	Ventil mit Hi-Macs-Abdeckung umstellbar, mit und ohne Klick		Stk.	
6201	Alpine White S28	Lavabo DecoBowl 248, mit oder ohne Überlauf		Stk.	
6202	Solid hell / Intense Ultra Alpin White S928	248 x 248 x 112mm			
6203	Solid dunkel / Lucent / Intense Ultra				
6204	Sand / Pearl / Quartz / Gravilla / Granite				
6205	Lucia / Concrete / Marmo / Aurora / Terrazzo/ Aster / Volcanics				
6211	Alpine White S28	Lavabo DecoBowl 322, mit oder ohne Überlauf		Stk.	
6212	Solid hell / Intense Ultra Alpin White S928	322 x 322 x 103mm			
6213	Solid dunkel / Lucent / Intense Ultra				
6214	Sand / Pearl / Quartz / Gravilla / Granite				
6215	Lucia / Concrete / Marmo / Aurora / Terrazzo/ Aster / Volcanics				
6221	Alpine White S28	Lavabo DecoBowl 337, mit oder ohne Überlauf		Stk.	
6222	Solid hell / Intense Ultra Alpin White S928	337 x 337 x 103mm			
6223	Solid dunkel / Lucent / Intense Ultra				
6224	Sand / Pearl / Quartz / Gravilla / Granite				
6225	Lucia / Concrete / Marmo / Aurora / Terrazzo/ Aster / Volcanics				
6231	Alpine White S28	Lavabo DecoBowl 370, mit oder ohne Überlauf		Stk.	
6232	Solid hell / Intense Ultra Alpin White S928	370 x 370 x 145mm			
6233	Solid dunkel / Lucent / Intense Ultra				
6234	Sand / Pearl / Quartz / Gravilla / Granite				
6235	Lucia / Concrete / Marmo / Aurora / Terrazzo/ Aster / Volcanics				
6241	Alpine White S28	Lavabo DecoBowl 442, mit oder ohne Überlauf		Stk.	
6242	Solid hell / Intense Ultra Alpin White S928	442 x 442 x 136mm			
6243	Solid dunkel / Lucent / Intense Ultra				
6244	Sand / Pearl / Quartz / Gravilla / Granite				
6245	Lucia / Concrete / Marmo / Aurora / Terrazzo/ Aster / Volcanics				

* ohne Farben Ultra Black S922U, Fiery Red S25, Banana S26, Orange S27, Coffee Brown S100, Concrete Grey S103, Marta Grey S108, Steel Grey S109, Dark Night S111, Midnight Grey S117 und Light Green S212.

→ Diese Farben sind nicht geeignet für den Einsatz in der Küche oder bei sonstigen stark beanspruchten Anwendungen. ←

Lavabos (Bad) | Deco Bowl

Nr	PG	Beschrieb	Skizze	EH	Preis
6301	Alpine White S28	Lavabo DecoBowl 420, mit oder ohne Überlauf 420 x 280 x 117mm		Stk.	
6302	Solid*				
6303	Lucent / Intense Ultra				
6304	Sand / Pearl / Quartz / Granite				
6305	Concrete / Marmo / Strato / Terrazzo				
6311	Alpine White S28	Lavabo DecoBowl 446, mit oder ohne Überlauf 446 x 310 x 125mm		Stk.	
6312	Solid*				
6313	Lucent / Intense Ultra				
6314	Sand / Pearl / Quartz / Granite				
6315	Concrete / Marmo / Strato / Terrazzo				
6321	Alpine White S28	Lavabo DecoBowl 478, mit oder ohne Überlauf 478 x 336 x 127mm		Stk.	
6322	Solid*				
6323	Lucent / Intense Ultra				
6324	Sand / Pearl / Quartz / Granite				
6325	Concrete / Marmo / Strato / Terrazzo				
6331	Alpine White S28	Lavabo DecoBowl 528, mit oder ohne Überlauf 528 x 391 x 155mm		Stk.	
6332	Solid*				
6333	Lucent / Intense Ultra				
6334	Sand / Pearl / Quartz / Granite				
6335	Concrete / Marmo / Strato / Terrazzo				
6341	Alpine White S28	Lavabo DecoBowl 580, mit oder ohne Überlauf 580 x 405 x 140mm		Stk.	
6342	Solid*				
6343	Lucent / Intense Ultra				
6344	Sand / Pearl / Quartz / Granite				
6345	Concrete / Marmo / Strato / Terrazzo				
6351	Alpine White S28	Lavabo DecoBowl 445, mit oder ohne Überlauf 445 x 352 x 125mm		Stk.	
6352	Solid*				
6353	Lucent / Intense Ultra				
6354	Sand / Pearl / Quartz / Granite				
6355	Concrete / Marmo / Strato / Terrazzo				

* ohne Farben Ultra Black S922U, Fiery Red S25, Banana S26, Orange S27, Coffee Brown S100, Concrete Grey S103, Marta Grey S108, Steel Grey S109, Dark Night S111, Midnight Grey S117 und Light Green S212.

→ Diese Farben sind nicht geeignet für den Einsatz in der Küche oder bei sonstigen stark beanspruchten Anwendungen. ←

Lavabos (Bad) | Deco Bowl

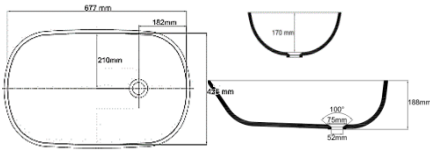
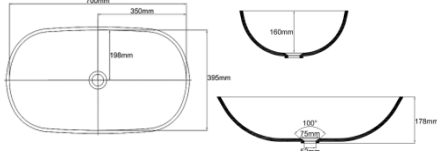
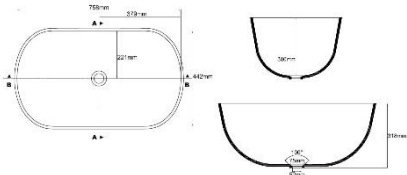
Nr	PG	Beschrieb	Skizze	EH	Preis
6601	Alpine White S28	Babywanne DecoBowl 677, ohne Überlauf 677 x 426 x 170mm Weitere Farben auf Anfrage.		Stk.	
6602	Alpine White S28	Babywanne DecoBowl 700, ohne Überlauf 700 x 395 x 160mm Weitere Farben auf Anfrage.		Stk.	
6603	Alpine White S28	Babywanne DecoBowl 758 ohne Überlauf 758 x 442 x 300mm Nur in Alpine White S28		Stk.	
6371	Solid hell	DecoBowl als Aufsatzbecken Aussenseite geschliffen, Rand gerundet R2/2		Stk.	

Lavabos (Bad) | Mezza Luna

Nr	PG	Beschrieb	Skizze	EH	Preis
6701	Alpine White S28	Lavabo Mezza Luna 400/330, mit oder ohne Überlauf		Stk.	
6702	Solid hell / Intense Ultra Alpin White S928				
6703	Solid dunkel / Lucent / Intense Ultra				
6704	Sand / Pearl / Quartz / Gravilla / Granite				
6705	Lucia / Concrete / Marmo / Aurora / Terrazzo/ Aster / Volcanics				
6711	Alpine White S28	Lavabo Mezza Luna 500/330, mit oder ohne Überlauf		Stk.	
6712	Solid hell / Intense Ultra Alpin White S928				
6713	Solid dunkel / Lucent / Intense Ultra				
6714	Sand / Pearl / Quartz / Gravilla / Granite				
6715	Lucia / Concrete / Marmo / Aurora / Terrazzo/ Aster / Volcanics				
6721	Alpine White S28	Lavabo Mezza Luna 500/370, mit oder ohne Überlauf		Stk.	
6722	Solid hell / Intense Ultra Alpin White S928				
6723	Solid dunkel / Lucent / Intense Ultra				
6724	Sand / Pearl / Quartz / Gravilla / Granite				
6725	Lucia / Concrete / Marmo / Aurora / Terrazzo/ Aster / Volcanics				
6731	Alpine White S28	Lavabo Mezza Luna 580/330, mit oder ohne Überlauf		Stk.	
6732	Solid hell / Intense Ultra Alpin White S928				
6733	Solid dunkel / Lucent / Intense Ultra				
6734	Sand / Pearl / Quartz / Gravilla / Granite				
6735	Lucia / Concrete / Marmo / Aurora / Terrazzo/ Aster / Volcanics				
6741	Alpine White S28	Lavabo Mezza Luna 580/370, mit oder ohne Überlauf		Stk.	
6742	Solid hell / Intense Ultra Alpin White S928				
6743	Solid dunkel / Lucent / Intense Ultra				
6744	Sand / Pearl / Quartz / Gravilla / Granite				
6745	Lucia / Concrete / Marmo / Aurora / Terrazzo/ Aster / Volcanics				
6751	Alpine White S28	Lavabo Mezza Luna 820/330, mit oder ohne Überlauf		Stk.	
6752	Solid hell / Intense Ultra Alpin White S928				
6753	Solid dunkel / Lucent / Intense Ultra				
6754	Sand / Pearl / Quartz / Gravilla / Granite				
6755	Lucia / Concrete / Marmo / Aurora / Terrazzo/ Aster / Volcanics				

* ohne Farben Ultra Black S922U, Fiery Red S25, Banana S26, Orange S27, Coffee Brown S100, Concrete Grey S103, Marta Grey S108, Steel Grey S109, Dark Night S111, Midnight Grey S117 und Light Green S212.

→ Diese Farben sind nicht geeignet für den Einsatz in der Küche oder bei sonstigen stark beanspruchten Anwendungen.←

Lavabos (Bad) | Mezza Luna

Nr	PG	Beschrieb	Skizze	EH	Preis
6761	Alpine White S28	Lavabo Mezza Luna 820/370, mit oder ohne Überlauf		Stk.	
6762	Solid hell / Intense Ultra Alpin White S928				
6763	Solid dunkel / Lucent / Intense Ultra				
6764	Sand / Pearl / Quartz / Gravilla / Granite				
6765	Lucia / Concrete / Marmo / Aurora / Terrazzo/ Aster / Volcanics				
6771	Alpine White S28	Lavabo Mezza Luna 1060/330, mit oder ohne Überlauf		Stk.	
6772	Solid hell / Intense Ultra Alpin White S928				
6773	Solid dunkel / Lucent / Intense Ultra				
6774	Sand / Pearl / Quartz / Gravilla / Granite				
6775	Lucia / Concrete / Marmo / Aurora / Terrazzo/ Aster / Volcanics				
6781	Alpine White S28	Lavabo Mezza Luna 1060/370, mit oder ohne Überlauf		Stk.	
6782	Solid hell / Intense Ultra Alpin White S928				
6783	Solid dunkel / Lucent / Intense Ultra				
6784	Sand / Pearl / Quartz / Gravilla / Granite				
6785	Lucia / Concrete / Marmo / Aurora / Terrazzo/ Aster / Volcanics				

* ohne Farben Ultra Black S922U, Fiery Red S25, Banana S26, Orange S27, Coffee Brown S100, Concrete Grey S103, Marta Grey S108, Steel Grey S109, Dark Night S111, Midnight Grey S117 und Light Green S212.

→ Diese Farben sind nicht geeignet für den Einsatz in der Küche oder bei sonstigen stark beanspruchten Anwendungen.←

Lavabos (Bad) | Mezza Luna, Cubico

Nr	PG	Beschrieb	Skizze	EH	Preis
6011	Alpine White S28	Lavabo Cubico 400/280, mit oder ohne Überlauf		Stk.	
6012	Solid hell / Intense Ultra Alpin White S928				
6013	Solid dunkel / Lucent / Intense Ultra				
6014	Sand / Pearl / Quartz / Gravilla / Granite				
6015	Lucia / Concrete / Marmo / Aurora / Terrazzo/ Aster / Volcanics				
6021	Alpine White S28	Lavabo Cubico 500/320, mit oder ohne Überlauf		Stk.	
6022	Solid hell / Intense Ultra Alpin White S928				
6023	Solid dunkel / Lucent / Intense Ultra				
6024	Sand / Pearl / Quartz / Gravilla / Granite				
6025	Lucia / Concrete / Marmo / Aurora / Terrazzo/ Aster / Volcanics				
6031	Alpine White S28	Lavabo Cubico 600/370, mit oder ohne Überlauf		Stk.	
6032	Solid hell / Intense Ultra Alpin White S928				
6033	Solid dunkel / Lucent / Intense Ultra				
6034	Sand / Pearl / Quartz / Gravilla / Granite				
6035	Lucia / Concrete / Marmo / Aurora / Terrazzo/ Aster / Volcanics				
6041	Alpine White S28	Lavabo Cubico 800/370, mit oder ohne Überlauf		Stk.	
6042	Solid hell / Intense Ultra Alpin White S928				
6043	Solid dunkel / Lucent / Intense Ultra				
6044	Sand / Pearl / Quartz / Gravilla / Granite				
6045	Lucia / Concrete / Marmo / Aurora / Terrazzo/ Aster / Volcanics				
6051	Alpine White S28	Lavabo Cubico 1100/370, mit oder ohne Überlauf		Stk.	
6052	Solid hell / Intense Ultra Alpin White S928				
6053	Solid dunkel / Lucent / Intense Ultra				
6054	Sand / Pearl / Quartz / Gravilla / Granite				
6055	Lucia / Concrete / Marmo / Aurora / Terrazzo/ Aster / Volcanics				

* ohne Farben Ultra Black S922U, Fiery Red S25, Banana S26, Orange S27, Coffee Brown S100, Concrete Grey S103, Marta Grey S108, Steel Grey S109, Dark Night S111, Midnight Grey S117 und Light Green S212.
→ Diese Farben sind nicht geeignet für den Einsatz in der Küche oder bei sonstigen stark beanspruchten Anwendungen.←

Lavabos (Bad) | CB gegossen

Nr	PG	Beschrieb	Skizze	EH	Preis
6361	Alpine White S28	Lavabo CB 422, mit oder ohne Überlauf 422 x 336 x 139mm Nur in Alpine White S28		Stk.	
6362	Alpine White S28	Lavabo CB 465, mit oder ohne Überlauf 465 x 371 x 159mm Nur in Alpine White S28		Stk.	
6251	Alpine White S28	Lavabo CB 320 mit oder ohne Überlauf 320 x 320 x 110mm Nur in Alpine White S28		Stk.	
6252	Alpine White S28	Lavabo CB 400 mit oder ohne Überlauf 400 x 400 x 163mm Nur in Alpine White S28		Stk.	
6501	Alpine White S28	Lavabo CB 330C, aufgesetzt ohne Überlauf 370 x 370 x 115mm Nur in Alpine White S28		Stk.	
6062	Alpine White S28	Lavabo CB 4033 mit oder ohne Überlauf 400 x 330 x 125mm Nur in Alpine White S28		Stk.	
6063	Alpine White S28	Lavabo CB 4232 mit oder ohne Überlauf 420 x 320 x 78mm Nur in Alpine White S28		Stk.	

Lavabos (Bad) | CB gegossen

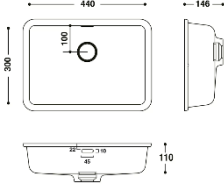
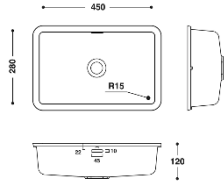
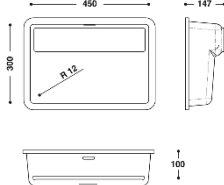
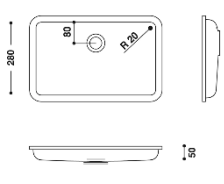
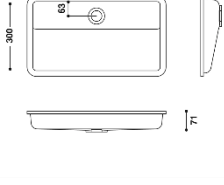
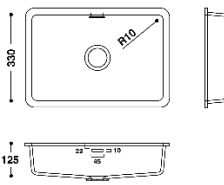
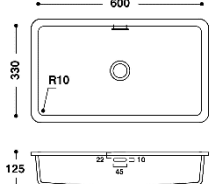
Nr	PG	Beschrieb	Skizze	EH	Preis
6064	Alpine White S28	Lavabo CB 4430, mit oder ohne Überlauf 440 x 300 x 110mm Nur in Alpine White S28		Stk.	
6065	Alpine White S28	Lavabo CB 452, mit oder ohne Überlauf 450 x 280 x 120mm Nur in Alpine White S28		Stk.	
6065	Alpine White S28	Lavabo CB 4530 mit oder ohne Überlauf 450 x 300 x 100mm Nur in Alpine White S28		Stk.	
6066	Alpine White S28	Lavabo CB 4628 Ohne Überlauf 460 x 280 x 50mm Nur in Alpine White S28 geeignet für Personen mit eingeschränkter Mobilität		Stk.	
6070	Alpine White S28	Lavabo CB 5530 Ohne Überlauf 550 x 300 x 70mm Nur in Alpine White S28 geeignet für Personen mit eingeschränkter Mobilität		Stk.	
6068	Alpine White S28	Lavabo CB 5033 mit oder ohne Überlauf 500 x 330 x 125mm Nur in Alpine White S28		Stk.	
6072	Alpine White S28	Lavabo CB 6033 mit oder ohne Überlauf 600 x 330 x 125mm Nur in Alpine White S28		Stk.	

Lavabos (Bad) | CB gegossen

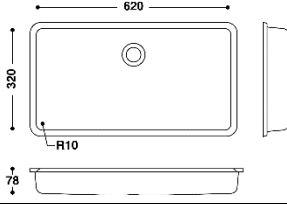
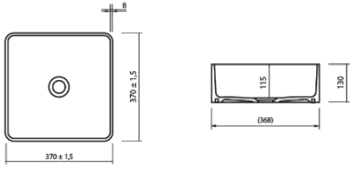
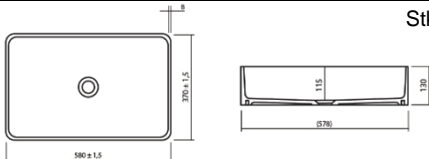
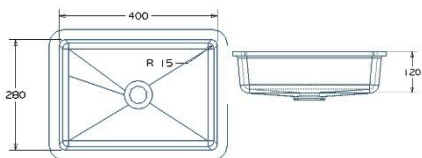
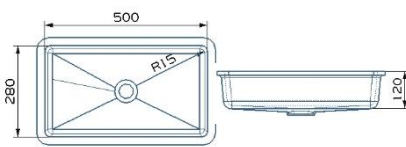
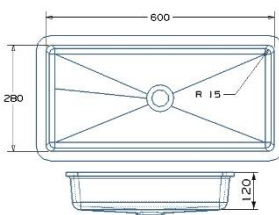
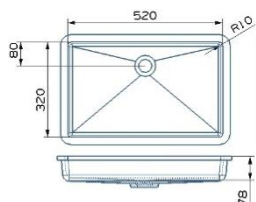
Nr	PG	Beschrieb	Skizze	EH	Preis
6073	Alpine White S28	Lavabo CB 6232 mit oder ohne Überlauf 620 x 320 x 78mm Nur in Alpine White S28		Stk.	
6502	Alpine White S28	Lavabo CB 330S, aufgesetzt ohne Überlauf 370 x 370 x 130mm Nur in Alpine White S28		Stk.	
6505	Alpine White S28	Lavabo CB 540R, aufgesetzt 580 x 370 x 130mm Nur in Alpine White S28		Stk.	
6061	Alpine White S28	Lavabo CB 402, mit oder ohne Überlauf 400 x 280 x 120mm Nur in Alpine White S28		Stk.	
6067	Alpine White S28	Lavabo CB 502, mit oder ohne Überlauf 500 x 280 x 120mm Nur in Alpine White S28		Stk.	
6071	Alpine White S28	Lavabo CB 602, mit oder ohne Überlauf 600 x 280 x 120mm Nur in Alpine White S28		Stk.	
6069	Alpine White S28	Lavabo CB 523, ohne Überlauf 520 x 320 x 78mm Nur in Alpine White S28		Stk.	

Lavabos (Bad) | CB gegossen

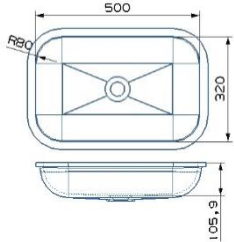
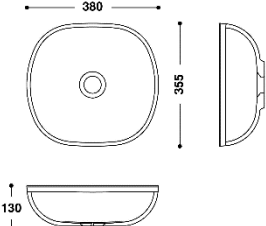
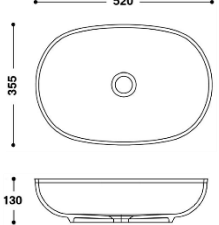
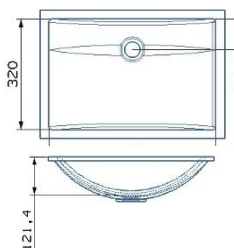
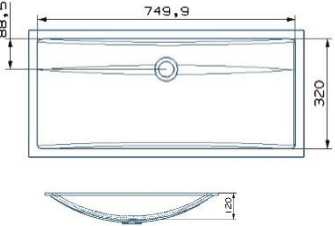
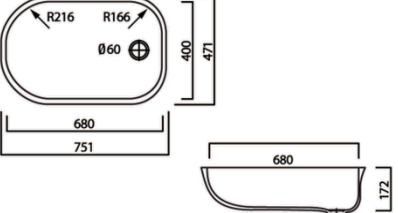
Nr	PG	Beschrieb	Skizze	EH	Preis
6107	Alpine White S28	Lavabo CB 503, mit oder ohne Überlauf 500 x 320 x 105,9mm Nur in Alpine White S28		Stk.	
6503	Alpine White S28	Lavabo CB 3835, aufgesetzt Ohne Überlauf 380 x 355 x 130mm Nur in Alpine White S28		Stk.	
6504	Alpine White S28	Lavabo CB 5235, aufgesetzt Ohne Überlauf 520 x 355 x 130mm Nur in Alpine White S28		Stk.	
6787	Alpine White S28	Lavabo CB 483, mit oder ohne Überlauf 495 x 325 x 121.4mm Nur in Alpine White S28		Stk.	
6788	Alpine White S28	Lavabo CB 753, mit oder ohne Überlauf 750 x 325 x 120mm Nur in Alpine White S28		Stk.	
6604	Alpine White S28	Babywanne CB 680, ohne Überlauf 680 x 400 x 172mm Nur in Alpine White S28		Stk.	



Lavabos (Bad) | CB gegossen | Curva

Nr	PG	Beschrieb	Skizze	EH	Preis
6791	Alpine White S28	Lavabo Mezza Luna Curva 330 mit oder ohne Überlauf Tiefe 330mm, 5 verschiedene Breiten Nur in Alpine White S28		400mm	
6792				500mm	
6794				580mm	
6796				820mm	
6798				1060mm	
6793	Alpine White S28	Lavabo Mezza Luna Curva 370 mit oder ohne Überlauf Tiefe 370mm, 4 verschiedene Breiten Nur in Alpine White S28		500mm	
6795				580mm	
6797				820mm	
6799				1060mm	
6101	Alpine White S28			Lavabo Cubico Curva mit oder ohne Überlauf 3 verschieden Grössen	
6102	Intense Ultra				
6103	Alpine White S28	600 x 370mm			
6104	Intense Ultra				
6105	Alpine White S28	800 x 370mm			
6106	Intense Ultra				



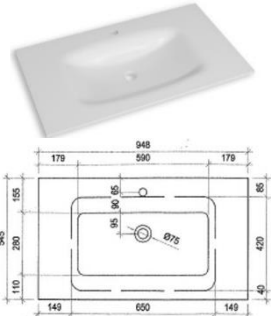
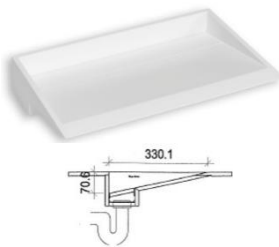
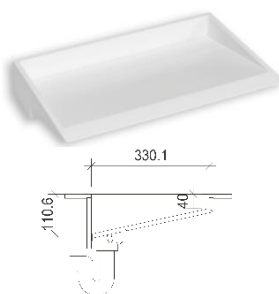

Lavabos | DALS / SOFT_CUBE Made by Keller

Nr	PG	Beschrieb	Skizze	EH	Preis
K1001	Alpine White S28	<p>Lavabo DALS, Unterbaubecken mit oder ohne Überlauf</p> <p>IM: L_B_H 480 x 330 x 115mm AM: L_B_H 504 x 357 x 130mm</p> <p>Weitere Farben Solid (helle Farben) und Grösse auf Anfrage</p>		Stk.	
K1010	Alpine White S28	<p>Lavabo SOFT_CUBE, Unterbaubecken mit oder ohne Überlauf</p> <p>IM: L_B_H 450 x 350 x 114mm AM: L_B_H 469 x 369 x 124mm</p> <p>Weitere Farben Solid (helle Farben) auf Anfrage</p>		Stk.	
K1011	Alpine White S28	<p>Lavabo SOFT_CUBE, Unterbaubecken mit oder ohne Überlauf</p> <p>IM: L_B_H 560 x 350 x 114mm AM: L_B_H 579 x 369 x 124mm</p> <p>Weitere Farben Solid (helle Farben) auf Anfrage</p>		Stk.	
K1020	Alpine White S28	<p>Lavabo SOFT_CUBE, Halb- Einbau ohne Überlauf</p> <p>IM: L_B_H 450 x 350 x 114mm AM: L_B_H 506 x 406 x 114mm</p> <p>Weitere Farben Solid (helle Farben) auf Anfrage</p>		Stk.	
K1021	Alpine White S28	<p>Lavabo SOFT_CUBE, Halb- Einbau ohne Überlauf</p> <p>IM: L_B_H 560 x 350 x 114mm AM: L_B_H 616 x 406 x 114mm</p> <p>Weitere Farben Solid (helle Farben) auf Anfrage</p>		Stk.	

Lavabos | FLEX_CUBE / LUNA SOFT / SLOPE Made by Keller

Nr	PG	Beschrieb	Skizze	EH	Preis
K1030	Alpine White S28	Lavabo FLEX_CUBE, Unterbaubecken mit ohne Überlauf IM: L_B_H 600 x 350 x 120mm AM: L_B_H 625 x 375 x 134mm Weitere Farben / Grössen auf Anfrage		Stk.	
K1031	Alpine White S28	Lavabo FLEX_CUBE, Halb-Einbau ohne Überlauf IM: L_B_H 600 x 350 x 120mm AM: L_B_H 625 x 375 x 134mm Weitere Farben / Grössen auf Anfrage		Stk.	
K1040	Alpine White S28	Lavabo Luna_Soft, integriertes Becken ohne Überlauf IM: L_B_H 650 x 420 x 102mm AM: L_B_H 1200 x 550 x 114mm Weitere Farben Solid (helle Farben) auf Anfrage Min.Mass Abdeckung 800 x 520mm		Stk.	
K1050	Alpine White S28	Lavabo Slope, Unterbaubecken ohne Überlauf, Ablaufrinne & Abdeckung IM: L_B_H 500 x 284 x 70mm AM: L_B_H 524 x 353 x 106mm Weitere Farben Solid (helle Farben) auf Anfrage		Stk.	
K1051	Alpine White S28	Lavabo Upgrade Unterbaubecken ohne Überlauf, Ablaufrinne & Abdeckung IM: L_B_H 500 x 330.1 x 110.6mm Weitere Grössen und Farben Solid (helle Farben) auf Anfrage		Stk.	

Lavabos | SUGA Made by Keller

Nr	PG	Beschrieb	Skizze	EH	Preis
K1060	Alpine White S28	Lavabo SUGA 370/240, Becken tiefgezogen, 12mm IM: L_B_H 370 x 240mm AM: L_B_H 500 x 400 x 90mm oder variabel (Preis auf Anfrage) Weitere Farben Solid (helle Farben) auf Anfrage		Stk.	905.-
K1061	Alpine White S28	Lavabo SUGA 460/240, Becken tiefgezogen, 12mm IM: L_B_H 460 x 240mm AM: L_B_H 600 x 400 x 90mm oder variabel (Preis auf Anfrage) Weitere Farben Solid (helle Farben) auf Anfrage		Stk.	
K1062	Alpine White S28	Lavabo SUGA 460/360, Becken tiefgezogen, 12mm IM: L_B_H 460 x 360mm AM: L_B_H 600 x 500 x 100mm oder variabel (Preis auf Anfrage) Weitere Farben Solid (helle Farben) auf Anfrage		Stk.	
K1063	Alpine White S28	Lavabo SUGA 740/360 Becken tiefgezogen, 12mm IM: L_B_H 740 x 360mm AM: L_B_H 1200 x 500 x 100mm oder variabel (Preis auf Anfrage) Weitere Farben Solid (helle Farben) auf Anfrage		Stk.	

Waschtischsäule nach Mass | Made by Keller

Nr	PG	Beschrieb	Skizze	EH	Preis
K0500	Alpine White S28	<p>Waschtischsäule, Made by Keller 3-seitige Verkleidung inkl. Becken FLEX_QUBE inkl. Revisionstüre links oder rechts</p> <p>Weitere Farben und Grössen erhältlich, bitte fragen Sie uns an!</p>		Stk.	
K0600	Alpine White S28	<p>Trinkbrunnen, Made by Keller</p> <p>Weitere Farben und Grössen erhältlich, bitte fragen Sie uns an!</p>		Stk.	

Duschwannen nach Mass | Made by Keller







Nr	PG	Beschrieb	Skizze	EH	Preis
K0201	Alpine White S28	Duschwannen Inkl. Unterkonstruktion und Ablaufgarnitur, ohne Wange und Stehboard			
		AM: L_B 1000 x 890mm			Stk.
		AM: L_B 1600 x 1000mm			Stk.
		weitere Grössen auf Anfrage			
K0202		Duschwannen Inkl. Unterkonstruktion und Ablaufgarnitur, 3 Stehboard eckig, 1 Wange			
		AM: L_B 1000 x 890mm			Stk.
		AM: L_B 1600 x 1000mm			Stk.
		weitere Grössen auf Anfrage			
K0203	Alpine White S28	Wandverkleidung mit Nische Masse frei planbar			Stk.
		Weitere Farben und Grössen erhältlich, bitte fragen Sie uns an!			

Duschwannen aus HI-MACS® Made by Keller werden nach Ihren Angaben in allen Farben Solid hergestellt,
→Flächenbündig / mit Stehboard / mit Wandverkleidungen, mit Ablaufrinne / mit Ablaufgarnitur

Badewannen nach Mass | Made by Keller

Nr	PG	Beschrieb	Skizze	EH	Preis
K0300	Alpine White S28	<p>Badewanne, Made by Keller Mit Unterkonstruktion inkl. Ablaufgarnitur</p> <p>Weitere Farben und Grössen erhältlich, bitte fragen Sie uns an!</p>		Stk.	
K0301	Alpine White S28	<p>Badewanne Curva 1, symmetrisch</p> <p>AM: L_B_H 1722 x 728 x 461mm</p> <p>Badewanne Curva 1D, asymmetrisch</p> <p>AM: L_B_H 1722 x 728 461mm</p> <p>Weitere Farben und Grössen erhältlich, bitte fragen Sie uns an!</p>		Stk.	Stk.
K0302	Alpine White S28	<p>Badewanne Curva 2, symmetrisch</p> <p>AM: L_B_H 1623 x 672 x 461mm</p> <p>Badewanne Curva 2D, asymmetrisch</p> <p>AM: L_B_H 1623 x 672 x 461mm</p> <p>Weitere Farben und Grössen erhältlich, bitte fragen Sie uns an!</p>		Stk.	Stk.
K0303	Alpine White S28	<p>Badewanne BW2</p> <p>AM: L_B_H 1615 x 723 x 459mm</p> <p>Weitere Farben und Grössen erhältlich, bitte fragen Sie uns an!</p>		Stk.	

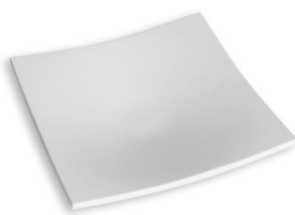
Zubehör & Formteile | Made by Keller

Nr	PG	Beschrieb	Skizze	EH	Preis
K9010	Alpine White S28	Verkleidung für Sifonausschnitt bei Auszügen AM: L_B_H 320 x 224 x 135mm AM: L_B_H 237 x 144 x 135mm		Stk.	
K9011	Alpine White S28	AM: L_B_H 320 x 224 x 84mm AM: L_B_H 237 x 144 x 84mm		Stk.	
K9020	Alpine White S28	Bank für Duschen, ect. AM: L_B_H 500 x 350 x 450mm		Stk.	
K9021	Alpine White S28	AM: L_B_H 750 x 350 x 450mm Weitere Farben Solid (helle Farben) auf Anfrage		Stk.	
K9030	Alpine White S28	Zeitungsständer M: L_B_H 580 x 350 x 390mm Weitere Farben auf Anfrage		Stk.	
K9040	Alpine White S28	HI-BOWL gross M: Ø 430 x 80mm Weitere Farben auf Anfrage		Stk.	
K9041	Alpine White S28	HI-BOWL klein M: Ø 350 x 65mm Weitere Farben auf Anfrage		Stk.	
K9042	Alpine White S28	HI-Platte M: L_B_H 335 x 335 x 50mm		Stk.	
K9043	Alpine White S28	M: L_B_H 200 x 200 x 50mm Weitere Farben auf Anfrage		Stk.	
K9050	Alpine White S28	HI-Wave M: L_B_H 116 x 100 x 15mm		Stk.	
K9051	Alpine White S28	Set à 6 Stk Weitere Farben auf Anfrage		Stk.	

Kalkulationsbeispiel Küchenarbeitsplatte

Grundlage: Abdeckung 24/31/38 mm, Kante R3/3, bis Tiefe 700mm
Farbe: Alpine White S28

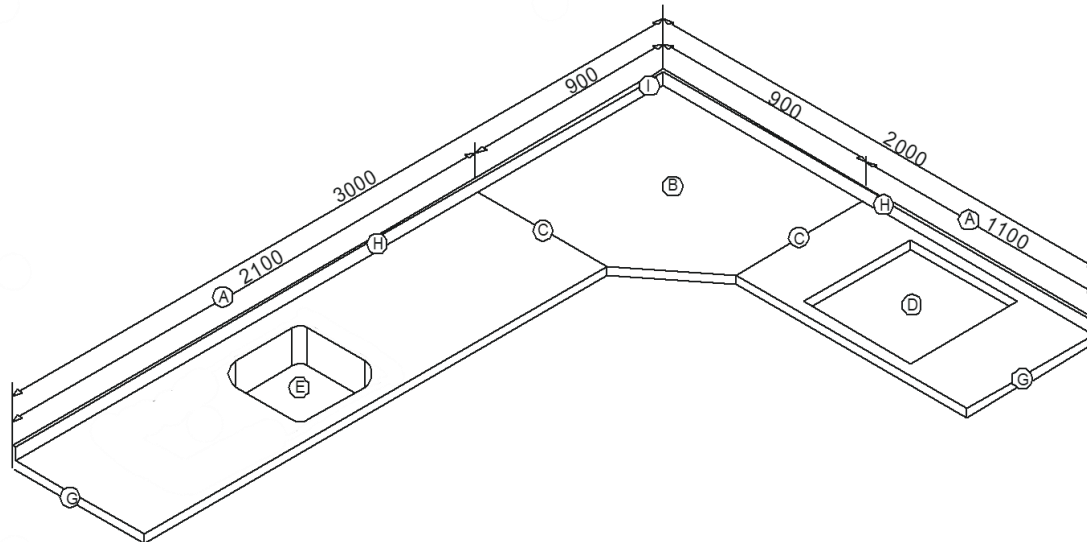

Pos.	Best.-Nr.	Text	Einheit	Preis	Total
A	1021	Abdeckungen 24/31/38 mm Kante R3/3 mm, Tiefe bis 700 mm	2.10 lfm		
		dito	1.10 lfm		
		Total lfm Abdeckung	3.20 lfm		
B	1101	Eckblatt 900x900 mm, Kante R3/3 mm	1 Stk.		
C	2043	Eckverbindung Kante R3/3 mm unverleimt	2 Stk.		
	2047	Eckverbindung Kante 10/5 verleimt	2 Stk		
D	3001	Ausschnitt für Glaskeramik inkl. Isolation, aufgelegt	1 Stk		
E	5001	Ausschnitt und Einbau HI-MACS®-Spüle	1 Stk		
	5002	Ventil 3 1/2" mit Zugknopf und Siebkorb	1 Stk		
	5109	HI-MACS®-Spüle CS 449 RL	1 Stk.		
G	2023	Zusätzliche Sichtkante 24/31/38 mm Kante R3/3 mm	1.2 lfm		
H	2055	Wandanschlussprofil mit Hohlkehle	5 lfm		
I	2056	Zuschlag für Eckausbildung	1 Stk		
Total					

Kalkulationsbeispiel Waschtisch

Grundlage: Abdeckung 100 mm, Kante R3/3, Tiefe bis 650mm
 Farbe: Alpinwhite S28,
 Lavabo: Mezza Luna 500/330

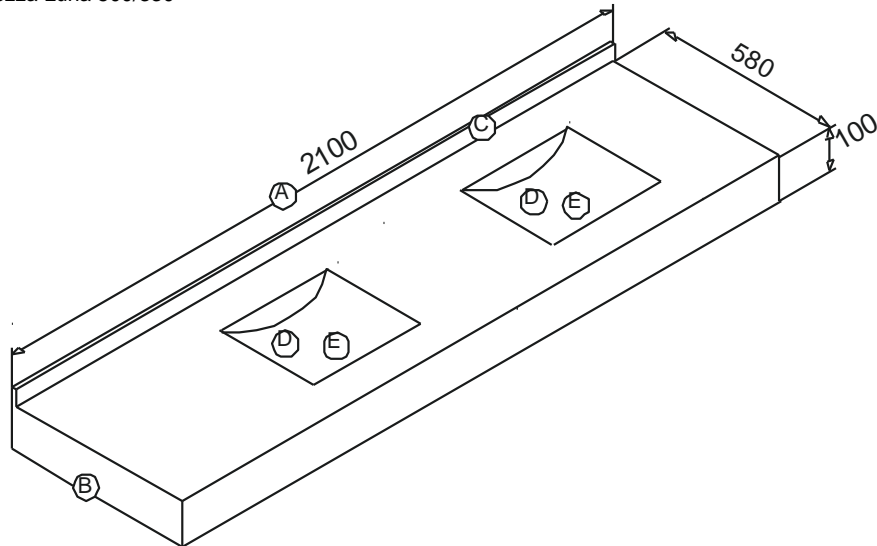

Pos.	Best.-Nr.	Text	Einheit	Preis	Total
A	1051	Abdeckungen 100 mm Kante R3/3 mm, Alpinwhite S28 Tiefe bis 650 mm	2.10 lfm		
B	2026	Zusätzliche Blende 100 mm, R3/3 mm	0.6 lfm		
C	2055	Wandanschlussprofil mit Hohlkehle	2.1 lfm		
D	6002	Ausschnitt und Einbau HI-MACS®-Spüle	2 Stk.		
E	6711	HI-MACS®-Lavabo Mezza Luna 500/330, ohne Überlauf, Farbe Alpinwhite S28	2 Stk.		
Total					

Montage-/ Transportkosten

Transportkosten: Lieferung als Stückgut zu Selbstkosten
Lieferung durch Keller Züberwangen AG nach Aufwand/Angebot

Montagekosten: Die Mitarbeiter der Auftraggeberfirma sind zum abgemachten Zeitpunkt vor Ort zur Mithilfe beim Abladen und beim Einbau. Montage der HI-MACS® Abdeckungen/Elemente unter Mithilfe der Mitarbeiter des Auftraggebers inkl. Stossfugen verleimen und verschleifen. Der Farbton für Anschlussfugen (Silikon) muss durch Auftraggeber definiert werden.

Transport- und Reise- und Montagekosten für unseren Monteur mit Fahrzeug inkl. Werkzeug werden nach Aufwand/Angebot verrechnet.

Zusatzarbeiten wie Spitzen, Möbel anpassen, Schablonen erstellen usw. werden nach Aufwand verrechnet.

Verkaufs- und Lieferbedingungen

- 1. Bestellung:** Bestellungen erfolgen mittels genau vermassten Skizzen. Lieferfristen und Preise werden von uns bestätigt. Mit der Auftragserteilung anerkennt der Besteller nachfolgend auf geführte Liefer- und Zahlungsbedingungen.
- 2. Preise:** Alle Preise ab Herstellerwerk, zuzüglich Mehrwertsteuer.
- 3. Versand:** Bei Sendungen ab Werk reisen die Waren auf Rechnung und Gefahr des Bestellers. Allfällige Verpackungen werden zu Selbstkosten verrechnet.
- 4. Beanstandungen:** Beanstandungen über Menge, Qualität oder Verarbeitung sind rasch möglichst, spätestens aber innert 8 Tagen, anzubringen. Minimale Farbdifferenzen sind nicht zu vermeiden und müssen akzeptiert werden!
- 5. Zahlungsbedingungen:** 15 Tage netto.
- 6. Garantie:** Als autorisierter HI-MACS® -Verarbeitungsbetrieb gewähren wir die Garantie gemäss den Richtlinien von HI-MACS®. Die 10 Jahre Garantie werden bei Anmeldung der Installation auf www.himacs.eu um weitere 5 Jahre verlängert.
Die Garantiebedingungen finden Sie auf www.himacs.eu.
- 7. Gerichtsstand:** St. Gallen

Nutzung und Pflege

HI-MACS® beansprucht nur minimale Pflege um sein gutes Aussehen zu bewahren.

Für die **tägliche Pflege** reinigen Sie die Spülen, Lavabos und Arbeitsflächen mit einem feuchten (Microfaser) Lappen und trocknen Sie mit einem trockenen Lappen nach.

Bei **hartnäckigeren Verschmutzungen** geben Sie ein paar Spritzer eines sanften Scheuerpulvers (z.B. Potz oder Vif) auf die feuchte Fläche. Dann reiben Sie die Fläche in kreisenden Bewegungen mit einem Reinigungsschwamm (z.B. Scotch-Brite) oder einem weichen Lappen ab und spülen bzw. wischen das Scheuerpulver weg. Anschliessend trocknen Sie die Fläche.

Hartes Wasser hinterlässt –genau wie auf Glas- sichtbare Wasserflecken auf HI-MACS®, weshalb die Fläche nach Gebrauch mit einem weichen Lappen oder Papiertuch trockengewischt werden sollte. Versuchen Sie es zuerst immer mit den einfachen Methoden, und gehen Sie dann zu einer Reinigung mit dem sanften Scheuerpulver über, die Sie auch zur Erzeugung der Glanzwirkung benutzen können. Verwenden Sie nur bei wirklich hartnäckigen Flecken einen starken Reinigungsschwamm (wie Scotch-Brite).

Nutzung und Pflege

Bei Bildung von **Kalkstein** um Abfluss oder Wasserhähne verwenden Sie einen handelsüblichen Haushaltskalklöser (z.B. Durgol) und befolgen Sie die Anweisungen des Herstellers. Verwenden Sie falls nötig einen Reinigungsschwamm zur Entfernung von Ablagerungen, spülen Sie die entsprechenden Flächen gut ab und reiben Sie diese trocken.

Für **Badezimmer-Waschtische** und Duschwände reicht normalerweise tägliches Reinigen und Trockenwischen aus, es sei denn, dass Kalk- und Seifenablagerungen oder Wasserflecken besonderer Behandlung bedürfen.

Gönnen Sie Ihren Arbeitsflächen und Spülen **regelmässig eine Schönheitsbehandlung** und entfernen Sie so auch Öl- und Fettspuren. Geben Sie ein paar Spritzer eines sanften Scheuerpulvers (z.B. Potz oder Vif) auf die feuchte Fläche. Dann reiben Sie die Fläche in kreisenden Bewegungen mit einem Reinigungsschwamm (z.B. Scotch-Brite) oder einem weichen Lappen ab und Spülen bzw. wischen das Scheuerpulver weg. Anschliessend trocknen Sie die Fläche.

Schäden vermeiden

Benutzen Sie immer eine **Hitzeschutzunterlage** oder einen Untersetzer für heisses Kochgeschirr. Stellen Sie heisse Gusseisenbratpfannen nie direkt auf eine HI-MACS® Arbeitsfläche oder in eine Spüle. Bei einer solchen Hitzeeinwirkung kann jede Oberfläche beschädigt werden.

Kratzer: Sie sollten auf HI-MACS® nicht schneiden, dadurch verkratzt die Arbeitsfläche. Nehmen Sie stattdessen ein Schneidbrett. Wenn HI-MACS® jedoch versehentlich verkratzt wird oder stärkere Kratzer aufweist, können sie den Schaden meist selbst wieder beheben mit etwas Scheuerpulver und einem Reinigungsschwamm.

Wie alle Materialien weist HI-MACS® **nach einiger Zeit** durch den normalen täglichen Gebrauch an manchen Stellen eine leichte Abnutzung auf. Nehmen Sie wie beschrieben gelegentlich eine **Schönheitsbehandlung** vor. Bei dunkleren Farben zeigt sich eine solche Abnutzung teilweise etwas schneller, so dass hier ein etwas grösserer Pflegeaufwand betrieben werden muss. Benutzen Sie für die dunkleren Farben nur den weissen Scotch-Brite Reinigungsschwamm.

Verunreinigungen durch starke Chemikalien

Unbeabsichtigte Verunreinigungen durch starke Chemikalien sollten mit viel Wasser und Scheuerpulver gereinigt werden. Bei Nagellackflecken kann ein Entferner mit Lösungsmittel verwendet werden. Spülen Sie die Fläche danach gut mit Wasser ab. Bei unbemerkter oder längerer Chemikalieneinwirkung, die Schäden nach sich zieht, kann es notwendig sein, dass Sie sich an den Lieferanten wenden.

Bei einer **stärkeren Beschädigung** oder wenn Sie Ihre Arbeitsfläche nach einigen Jahren einfach nur „auffrischen“ möchten, wenden Sie sich an uns. Wir verfügen über das nötige Know How um Instandsetzungs- oder Reparaturarbeiten für Sie durchzuführen.

Die Schönheit von HI-MACS® zeichnet sich dadurch aus, dass Ihre Arbeitsplatten auch nach langjährigem Gebrauch immer noch gut aussehen. Die meisten Schäden lassen sich reparieren und die ursprüngliche, hygienische Oberfläche lässt sich wiederherstellen.

Wenn Sie noch Fragen haben, die nicht beantwortet sind, wenden Sie sich bitte an uns.

Die umfangreiche Nutzungs- und Pflegeanleitung finden Sie auf **www.fuerprofis.ch**.

Küchenabdeckungen Badabdeckungen Waschtische Formteile

www.fuerprofis.ch
www.himacs.eu

Keller Züberwangen AG
Ebnifeld 2 · 9523 Züberwangen · Tel 071 945 90 90
info@fuerprofis.ch · www.fuerprofis.ch

keller[®]
Von Profis. Für Profis.